



しんおんせん 1

新温泉町広報

—平成25年1月号—

まちなか
探索

熊谷の

善住寺



◆熊谷は川に沿って、仁蓮寺・栃谷口・神田・大熊の四集落からなる細長い地区です。川の上流岩盤部には長い歳月の水の作品「おう穴」(ポットホール)が見られます。古くは熊野谷とも呼び、クマとは隈で、奥まった所という意味でしょう。熊野の初見は承平年間(930年代)に成立した「和名抄」で古い地区です。国文学者福井久蔵の出生地でも知られています。◆村の中心は真言宗熊野山善住寺、ヒメコマツの巨木がそびえる歴史ある寺院です。寺伝では長保元年(999年)、覚増上人の開山ですが、上人は熊野那智系行者と思われる、熊野信仰を但馬に広めた人とされます。◆山門をくぐると鐘楼、その脇には水子供養のたくさんのお地藏さま、かわいらしい風車を見ると自然に心が和みます。本堂本尊は秘仏の大日如来、昨年50年ぶりのご開帳があり、多くの参拝者で賑わいました。横の阿弥陀堂は室町初期の建立で、安置されている阿弥陀如来像は、県の重要文化財に指定されています。

(画 木本博明さん 文 岡部良一さん)

I N F O R M A T I O N

わがまち “新温泉” くらしの情報

ご案内

浜坂先人記念館 第15回浜っ子アート展

町内の幼稚園、小学校、中学校、高等学校の児童・生徒の絵画作品約100点を展示します。

▼とき 2月2日(土)～

3月3日(日) ※木曜休館

▼ところ

浜坂先人記念館 以命亭ホール

▼主催 県立浜坂高等学校

▼問合せ

浜坂先人記念館
TEL 82・4490



加藤文太郎記念図書館

おはなし会

絵本の読み聞かせや紙芝居、簡単な折り紙などをします。

▼とき 2月9日(土)

内容 ゆきのひのおはなし 他

▼とき 2月23日(土)

内容 なぞなぞなどにふゆのまき 他

※いずれも、図書館おはなし室で午後2時から

長期休館のお知らせ

蔵書点検等の特別図書整理のため、次の期間休館します。

▼期間 1月21日(月)～31日(木)

▼問合せ

加藤文太郎記念図書館
TEL 82・5251

八田コミュニティセンター

温泉陶芸倶楽部 陶芸展

温泉公民館の陶芸教室を前身とする温泉陶芸倶楽部は、平成19年度から自主的に活動しています。土に親しみ、土と遊び、炎によって生まれる作品づくりを、手さぐりで続けています。

この度、会員が制作した作品約120点を展示します。

◆とき 2月5日(火)～24日(日)

午前9時～午後4時30分
(最終日は午後4時まで)

※毎週月曜日休館(祝日の場合は翌日)

◆ところ 八田コミュニティセンター

◆入場料 無料



◆問合せ 八田コミュニティセンター

TEL 93-0888

第10回ゆむら灯火の景

温泉街に並べられたキャンドルが、雪の世界に溶け込みます。自然との共感による、癒しの灯りの世界にお出かけください。

▼とき 2月9日(土)

午前10時～午後9時

▼ところ 湯村温泉街

▼イベント

・ゆらぎの灯り(正福寺、薬師堂 参道)

・まち灯り(湯地区一円)
・雪遊び広場(ポケットパーク)



▼問合せ

ゆむら灯火の景実行委員会
(新温泉町商工会温泉支所内)
TEL 92・1856

・ゆむらグルメクーポンdeおいしく食べよう!
・大型雪像制作(薬師湯交流広場) ※参加者募集中です。

高齢者生きがい活動支援通所事業

—2月の予定—

	浜坂地域		温泉地域	
	浜坂温泉保養荘		社会福祉協議会 特養ゆむら	
	TEL 82-3645		TEL 92-2572 TEL 92-2620	
3日(日)				伊角
5日(火)			多子、丹土	
7日(木)			塩山	井土
12日(火)			今岡金屋、 後山	
14日(木)			歌長、高山	青下
17日(日)				湯 1、3、4、 細田
18日(月)	福富、清富、対田、久谷、 三尾、和田、赤崎			
19日(火)	釜屋、芦屋、七釜、諸寄		切畑	
20日(水)	柄谷、田君、用土、古市、 新市、居組			
21日(木)	三谷、二日市、戸田、 田井、指杭、浜坂全地区		千原、千谷	前、田中
22日(金)	久斗山、大味、境、藤尾、 高末、正法庵、辺地、 奥町			
26日(火)			内山、越坂	
28日(木)			飯野	鐘尾

バラ風呂のご案内

1月の風呂の日イベントとして「バラ風呂」を開催します。バラの香りに包まれ、優雅なひと時をお楽しみください。

▼とき 1月26日(土)

午前10時～

▼ところ 男女健康風呂



リフレッシュパークゆむら

冬季の営業時間変更

▼期間 3月20日(水)まで

▼営業時間 午前10時～午後7時

※受付終了は午後6時

※混浴露天風呂

は、午前10時

～午後6時



—問合せ—

リフレッシュパークゆむら

TEL 92-2002

お知らせ

但馬地区

精神障害者家族教室

精神疾患を発症した方の家族を対象とした家族教室が開催されます。精神疾患を正しく理解するとともに、同じ悩みをもつ家族同士で情報交換を行いましょ。

▼とき 2月21日(木)

午後1時20分～4時10分

▼ところ

県立但馬長寿の郷(養父市)

▼内容

講演「精神疾患の理解」

～統合失調症を中心に～

講師 但馬病院医局長

堀尾敦彦先生

・家族同士の話し合い など

▼主催 県精神福祉家族会連合

会・兵庫県

▼申込み・問合せ

のぎく家族会事務局

TEL 82-2655

・豊岡健康福祉事務所

TEL (0796) 26-3672

公立浜坂病院からのお知らせ

休診のお知らせ

都合により、次の診療科を休診します。

◆麻酔科外来の休診

1月28日(月)

◆外科外来の休診

2月14日(木)



2月耳鼻咽喉科担当医表

月 日	医師名	専門分野	午後の休診
2月1日(金)	田中 順平	—	—
2月5日(火)～8日(金)	寺田 友紀	腫瘍	—
2月12日(火)～15日(金)	佐川 公介	腫瘍	—
2月19日(火)～22日(金)	荻野 公一	—	—
2月26日(火)～3月1日(金)	雪辰 依子	—	—

◆兵庫医科大学耳鼻咽喉科の先生方です。変更がある場合はご了承ください。
—問合せ— 公立浜坂病院 TEL 82-1611

INFORMATION

ニート・引きこもりに 関する無料相談会

若年無業者（ニート・引きこもり）の就労相談や社会自立に向けて、相談会を実施します。

▼とき 2月8日（金）
午後1時～4時

▼ところ サンシーホール浜坂

▼内容 「労協若者サポートステーション豊岡」の専門員がカウンセリングを行い個人の悩みに合った支援を紹介

※ご家族からの相談も可能です。

▼問合せ

・労協若者サポートステーション豊岡
TEL (0796) 34-6333

・役場商工観光課

TEL 82-5625

県北部合同企業説明会

神戸市で但馬地域の企業による説明会が開催されます。U・I・ター希望者、但馬地域出身以外の方も是非お越しください。

▼とき 2月23日（土）

正午～午後4時

▼ところ 神戸サンポーホール

1階大展示場（神戸市中央区）

▼内容 兵庫県北部の企業（約40社）による会社説明会

▼対象 ①大学、短大、高専、専門学校
の平成26年3月卒業予定者、②兵庫県北部の企業を知りたい方

※事前登録は必要ありません、お気軽にご参加ください。

▼問合せ 商工観光課

TEL 82-5625

北但行政事務組合入札参加資格審査申請 追加受付のお知らせ

平成25年度に組合が発注する建設工事、測量等業務または物品製造等の入札参加、若しくは組合と物品納入等の取引を希望される業者の方は、入札参加資格審査申請書（指名願）を提出ください。

▼有効期限 平成26年3月31日

※平成24年度に既に登録済みの業者の方は申請の必要はありません。

▼受付期間 2月12日（火）～

3月12日（火）必着（郵送可）

※詳細は、提出要領に従ってください。

※提出要領・申請書様式は北但行政事務組合ホームページからダウンロードできます。（組合の

豊岡子ども家庭センター 庁舎の移転について

1月15日から、豊岡子ども家庭センターが豊岡駅の南約800m（JR山陰本線の西側）に移転しました。

<所在地等>

〒668-0063 豊岡市正法寺446番地

TEL (0796) 22-4314 FAX (0796) 24-0484

児童虐待防止24時間ホットライン

TEL (0796) 22-9119 ※電話番号は変わりません。



窓口でも配付しています。）

http://www.hokutan.jp/

▼問合せ・提出先

〒668-0011

豊岡市上陰178番地の1

北但行政事務組合

施設整備課 総務係

TEL (0796) 24-5504

養子を育てたい人のための講座

▼とき 2月16日（土）、23日（土）

の2日間連続講座

両日とも午後1時30分～4時

▼ところ

姫路市国際交流センター

▼定員 夫婦13組（どちらか1人での参加も可）

▼資料代等 夫婦1組5000円、1人の場合3000円

▼プログラム

・1日目 「親と暮らせない子どもについて」解説、ビデオ上映、懇談

・2日目 養親からの子育ての話、手続き・制度説明 など

▼申込み・問合せ

（社）家庭養護促進協会

TEL (078) 341-5046

子育てランド (2月)

	浜坂子育て支援センター Tel 82-4152	ふれあいセンター「ゆめっこランド」子育て支援部 Tel 92-1095
利用時間	午前9時～11時30分、午後1時～3時	午前9時～12時、午後1時～3時
期日	行事予定	行事予定
1日(金)	みんなで節分(要予約)	節分 豆まき 午前10時30分～
4日(月)	わくわくひろば	大きくなったかな? (身長・体重)
5日(火)	ぶんちゃんのおはなしひろば	0・1歳児グループ ゆめっこ園児との交流会 午前10時～
6日(水)	わくわくひろば	みんなで楽しく遊びましょう
7日(木)	2歳児ひろば(要予約)	2歳児グループ ゆめっこ園児との交流会 午前10時～
8日(金)	ママサークルにこここ(要予約)・わくわくひろば	3歳児グループ ゆめっこ園児との交流会 午前10時～
12日(火)	1歳児ひろば(要予約)	ゆめっこ園児0・1歳児と交流ルームで遊びましょう 午前10時～
13日(水)	手作りママサークル(要予約)・わくわくひろば	お話の会「紙ふうせん」 午前10時30分～
14日(木)	わくわくひろば	のびのびリズム 午前11時15分～
15日(金)	祖父母と孫の日	みんなで楽しく遊びましょう
18日(月)	わくわくひろば	みんなで楽しく遊びましょう
19日(火)	わくわくひろば	みんなで大きな雪だるまを作ろう 午前10時30分～
20日(水)	ストレッチママサークル(要予約)・わくわくひろば	みんなで楽しく遊びましょう
21日(木)	3歳児ひろば(要予約)	のびのびリズム 午前11時15分～
22日(金)	わくわくひろば	みんなで楽しく遊びましょう
25日(月)	子育て講座「入園グッズを手作りしよう!」(要予約)・わくわくひろば	みんなで楽しく遊びましょう
26日(火)	子育て講座「入園グッズを手作りしよう!」(要予約)・わくわくひろば	手芸教室 午前10時～
27日(水)	0歳児ひろば(要予約)	お話の会「紙ふうせん」 午前10時30分～
28日(木)	わくわくひろば	のびのびリズム 午前11時15分～

※浜坂子育て支援センターの「わくわくひろば」は未登録の方や妊婦の方にもご利用いただけます。

※登録は随時受け付けています。

※都合により日程を変更することがあります。



まちの子育てひろば (2月)

ひろば名	期日	場所	内容	申込期限	申込先
諸寄まちの子育てひろば	4日(月) 午前10時～	明星認定こども園	いっぱい 遊びましょう	申込不要	明星認定こども園 Tel 82-4831
浜坂まちの子育てひろば	12日(火) 午前10時～	浜坂認定こども園	リズムあそび たのしいな	2月 8日(金)	浜坂認定こども園 Tel 82-1360
大庭まちの子育てひろば	14日(木) 午前10時～	大庭認定こども園	楽しいリトミック& こども園めぐり	2月12日(火)	大庭認定こども園 Tel 82-1239
いちごくらぶ	21日(木) 午前10時30分～	はまさかの里	手作り工作を 楽しもう	2月18日(月)	社会福祉協議会浜坂支部 Tel 82-1071
チビッコサークル	25日(月) 午前10時～	諸寄基幹集落 センター	親子体操・絵本・ 折り紙	申込不要	社会福祉協議会浜坂支部 Tel 82-1071
紙ふうせん	27日(水) 午前10時30分～	ゆめっこランド	絵本の読み聞かせ	申込不要	社会福祉協議会温泉支部 Tel 92-1866
わくわくひろば	上記の子育てラン ドをご覧ください	浜坂子育て支援 センター	みんなで遊ぼう	申込不要	浜坂子育て支援センター Tel 82-4152
はまさかの里	毎日(午前10時～午後4時)	特別養護老人ホーム「はまさかの里」1階ロビーを まちの子育てひろばとして開放しています。自由にご利用ください。			特別養護老人ホームはまさかの里 Tel 82-5533

税

の申告準備はお早めに！

申告相談は、2月18日（月）～3月15日（金）

平成24年の1年間の収入、所得控除等を申告していただく時期となりました。

この申告は、本町の重要な財源である平成25年度町民税（県民税）、国民健康保険税算定の基礎となるものです。

申告書、説明書などの関係書類は、2月1日（金）以降に、区長、町内会長を通じて世帯ごとにお届けします。申告書は期間内に提出してください。

町県民税・国民健康保険税の申告

申告書は、今年1月1日現在、本町に住所のある満18歳以上の方（平成7年1月2日以前に生まれた方）全員にお届けします。

◆申告の必要な方

- ・国民健康保険、後期高齢者医療保険に加入の世帯の方、または加入見込みの方（平成24年中に収入がない方についても、申告することにより保険料、保険料を軽減する制度が適用されますので、必ず申告してください。）
- ・給与収入、年金収入のほかに事業収入、農業収入、不動産収入、雑収入などがある方
- ・2か所以上からの給与収入がある方
- ・医療費控除など各種所得控除の適用

を受けようとする方

◆申告の必要のない方

- ・所得税の確定申告をされる方
 - ・給与所得のみで、勤務先から給与支払報告書が町に提出されている方
 - ・公的年金収入のみの方
 - ・国民健康保険、後期高齢者医療保険に加入されていない世帯の方で所得が28万円未満の方
- ※所得税における「公的年金等の申告不要制度」（公的年金等の収入金額が400万円以下で公的年金等に係る雑所得以外の所得が20万円以下の方は申告不要となる制度）の対象者であっても、町県民税・国民健康保険税の申告は必要となる場合がありますので、ご注意ください。

申告相談会場と日程

- ◆とき 2月18日（月）～3月15日（金）
相談時間 <午前の部> 午前8時30分～
<午後の部> 午後1時～
※土・日曜日は行いません。

- ◆ところ 浜坂地域在住の方：浜坂多目的集会施設 1階 会議室
温泉地域在住の方：町民センター 1階 農林研修室

・・会場にお越しいただく際の注意事項・・

- ①農業所得の申告をされる方は、申告相談を円滑にするため、整理・集計して、申告書関係書類と同封してお届けする用紙に記入のうえ、持参してください。
- ②医療費控除を受ける方は領収書を個人別、医療機関別に整理のうえ、合計金額を計算してからお越しくください。なお、医療費に係る補填金は支払った医療費から差し引きますので、補填金のわかるもの（振込通知書・決定通知書など）を持参してください。
- ③お届けした町の申告書のほかに、税務署から所得税の確定申告書が届いている場合は、その申告書も持参してください。

—問合せ—
税務課 課税係 TEL 82-3113

(税務署からのお知らせ)

申告は自分で作成してお早めに！

所得税等の確定申告書等は、国税庁ホームページで作成できますので、自分で作成してお早めにご提出ください。

なお、平成24年分から贈与税もe-Taxを利用して提出できるようになりました。

※ 郵送には、確定申告書に同封のチラシを活用した申告書送付用封筒をご利用ください



申告書等は国税庁ホームページで作成できます！

画面の案内に従って入力すれば、税額などが自動計算され、所得税の申告書や青色申告決算書などが作成できます。

作成コーナー

検索

【作成した申告書等の提出方法は電子申告と書面申告の2通りあります】

**住民基本台帳カード
(電子証明書つき)
をお持ちの方**



別途ICカードリーダーが必要です。
(家電量販店などで購入できます。)

**住民基本台帳カード
(電子証明書つき)
をお持ちでない方**

住民基本台帳カードは、お住まいの市区町村窓口で取得できます。

**インターネット
e-Tax
で送信**



詳しくはe-Taxホームページをご覧ください。

- 所得税の申告でe-Taxを利用すると…
- ① 最高3,000円の税額控除
(注) 一定の要件があります。また、平成19～23年分の確定申告で適用された方は控除できません。
 - ② 還付金がスピーディー
 - ③ 添付書類の提出省略
(注) 一定の要件があります。

**プリンタで印刷して
郵送等で提出**

(添付書類も同封してください。)



申告と納税について

平成24年分の所得税等の申告及び納期限等は次のとおりです。

また、所得税・消費税及び地方消費税の納税については、便利で安全・確実な振替納税のご利用をお勧めします。

	申告・納期限	口座振替日
所得 税	3月15日(金)	4月22日(月)
消費 税及び地方消費 税	4月1日(月)	4月24日(水)
贈 与 税	3月15日(金)	

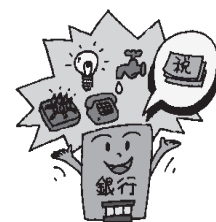

便利な振替納税で！

【お問合せ】 : 豊岡税務署 個人課税部門 TEL 0796 (22) 2144・(22)2145

平成25年度健康診査受診のご案内

40歳から74歳までの国民健康保に加入の方と75歳以上の方は特定基本健診が無料で受診できます

平成25年度の健診内容・日程を決定しました。詳しい日程は、2月中旬に各戸に配布しますので同封の申込書で申込みください。

▼問合せ 健康課 健康推進係

(すこやか)に内) TEL 99・2940

申込方法



2月14日(木)に区長・町内会長を通じて「健康診査申込書」を発送します。各世帯で「健康診査申込書」を記入の上、2月25日(月)までに区長・町内会長へ提出してください。

注意事項



◇平成25年4月1日現在で国民健康保に加入の40歳〜74歳の方健診までに加入者全員に「健康診査受診票」をお届けしますが、人数把握のため、今回の申込書にも必ずご記入ください。
◇国保以外の社会保険加入者に扶養されている40歳〜74歳の方「受診券」を持参してください。

受診券の申請は、加入している医療保険者(健康保険、協会けんぽ、共済組合、船員保険など)にお問い合わせください。

◇事業所にお勤めの方 各事業所の案内に従い、受診しましょう。

◇39歳以下の方 町が実施する健診を受けて、若い時期から健康チェックを習慣づけましょう。

◇75歳以上の方 治療中(高血圧症、糖尿病、脂質異常症等)の方も健診を受診できます。

◇がん(大腸・乳・子宮) 検診無料対象の方(節目年齢)、肝炎ウイルス検診対象の方 受診希望の方は、申込みが必要です。

日ごろから健診を受けている方は、生活習慣病にかかりにくく重症化を予防することができ、医療費も少なくなります。疾病の予防や早期発見、健康管理の一環として、医療機関にかかっている方も、ぜひこの機会に健康診査を受診しましょう。

平成24年度 町ぐるみ健診のまとめ

町国民健康保険の特定健康診査は、1,335人(現時点で39.1%)の方が受診しました。20歳以上の健診結果では、メタボリックシンドロームに予備軍を含めると全体の22.7%の方が該当しています。要医療者の項目別では、高血圧、脂質異常症の割合が高くなっており、特に男性では糖尿病、肝機能異常・高尿酸血症(痛風)が多くなっています。

◆基本健診・特定健診の受診状況

項目	受診者数	要精密者数
平均年齢	64歳	
判定結果		
異常なし	4	3%
要指導	22	2%
要治療	26	1%
要継続医療	47	4%

基本健診・特定健診要医療者率

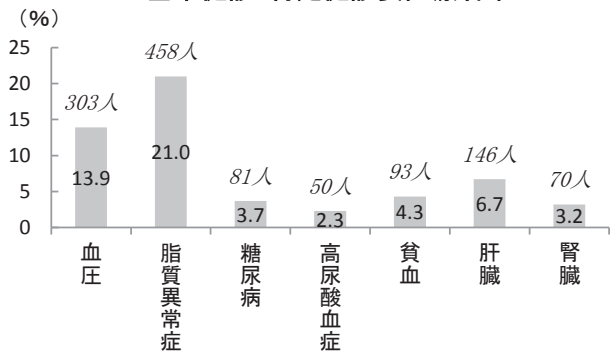

◆がん検診等受診状況(単位:人)

項目	受診者数	要精密者数
肺がん	2,921	33
胃がん	925	44
大腸がん	1,314	95
前立腺がん	483	33
骨粗しょう症	378	67
腹部超音波	560	27
子宮がん	426	10
乳がん	467	17
肝炎ウイルス	145	—

**開業医の手作り
健康情報テレホンサービス**

曜日	2月のテーマ
月	お子さんの「身長曲線」を描いてみましょう
火	胃潰瘍は口臭に関係あるの？
水	便秘でお悩みのあなたへ
木	首のしこりや腫れに気づいたら
金土日	お薬手帳のはなし

TEL 0120-979-451
(通話料無料) をご利用ください。

就学援助制度のお知らせ

▼問合せ 兵庫県保険医協会
TEL (078) 393-1803

この制度は、経済的理由により、就学が困難と認められる児童生徒の保護者に対し、学用品費・修学旅行費・給食費等の一部を支給する制度です。

詳しくは、学校教育課にお問い合わせください。

▼申込期限 3月29日(金)

▼問合せ 学校教育課

TEL 82-5627

募 集

**かんじきハイキング
海上滝めぐり参加者募集**

山陰海岸ジオパーク11kmウォーク認定イベント
かんじきをはいて、自然観察しませんか。布滝などの滝のほか、動物の足跡や冬でも活動する昆虫を観察します。

▼とき 2月10日(日)

午前9時～午後3時30分

※大雪等の場合は中止

▼集合場所 上山高原ふるさと館

▼募集人員 先着30名

▼参加費 大人 1,000円

小学生 500円

▼持ち物等 防寒具、手袋、弁当、水筒(かんじきは、主催者が準備します。)

▼問合せ 上山高原ふるさと館

TEL 99-4600

**美方郡新春囲碁将棋大会
参加者募集**

▼とき 2月24日(日)

午前8時45分～

▼ところ 浜坂多目的集会施設

▼対象 小学生以上

▼部門 ①囲碁の部 A級(4段以上)、B級(初～3段)、C級(1級以下) ②将棋の部 A級(初段以上)、B級(1級以下)、C級(小中学生)

▼参加料(弁当代等) 一般 1,200円

小学生 600円

▼申込期限 2月8日(金)

▼主催 美方郡新春囲碁将棋大会実行委員会

▼問合せ

浜坂公民館 TEL 82-4339

温泉公民館 TEL 92-1870

▼とき 5月26日(日)

午前9時開会

▼ところ 浜坂北小学校グラウンド

▼部門 ハーフ、10km、5km、3km、3kmペア

▼参加料 一般 3,500円、高校生以下 1,000円、3km 1,000円、3kmペア(2名) 2,000円

▼定員 3,000名(先着順)

▼申込締切

郵便・事務局 3月16日(土)

第26回麒麟獅子マラソン大会
参加者募集



RUNTES 4月15日(月)
URL <http://runnet.jp/>

▼問合せ 大会実行委員会事務局(町体育協会事務局内)

TEL 82-4512

**第3回町民ふれあい卓球大会
参加チーム募集**

▼とき 2月17日(日)

午前8時30分～

▼ところ 健康公園体育館

▼部門・参加料

一般団体の部 1チーム5名(女性または45歳以上の男性が1名以上)、4シングルス・1ダブルス 2,000円

ふれあい団体の部(一般・小学生・ファミリーの3部) 1チーム3名、3シングルス 1,000円

個人戦の部(一般男・女、中高生男・女の4部) 200円

※一般団体の部とふれあい団体の部の二重登録はできません。

※小・中・高校生は無料

▼参加資格

町内在住、在学、在勤の方

▼応募締切 2月8日(金)

▼問合せ 町体育協会事務局

TEL 82-1616

INFORMATION

小・中・特別支援学校 非常勤講師募集

県教育委員会では、県内の市町組合立小・中・特別支援学校（神戸市を除く）の非常勤講師（初任教員研修）を募集します。

▼勤務内容 教員の初任者研修に係る授業の補充 など

▼資格 希望する校種の教育職員免許法に定める小・中・高等学校教諭普通免許状の所持者または平成25年4月1日までに取得見込みの方

▼報酬等 1時間あたり 2,780円（予定）

※交通費は、支給限度額の範囲で実費支給

▼受付期間 2月1日（金）～3月15日（金） 必着

※土・日曜日、祝日は除く
※勤務条件など詳細は、問い合わせください。

▼問合せ 但馬教育事務所

Tel(0796)23・1001(代)

県立網干高等学校 平成25年度通信制課程生徒募集

▼対象 義務教育を修了し（修了見込者を含む）、県内在住または県内に勤務されている方

▼年間登校日数 約20日（網干高等学校、協力校の豊岡高等学校等から選択）

▼諸経費等 年額約5,000円
※教科書代は初年度14,000円（無償給与制度あり）

▼選抜方法 面接のみ

▼面接日・場所 3月3日（日） または4日（月） 網干高等学校

※協力校では3月3日のみ

▼出願期間

2月18日（月）～25日（月）

▼問合せ 県立網干高等学校通信制課程（姫路市網干区）

Tel(079)274・2014

県立障害者高等技術専門学院 平成25年度学院生募集

▼対象 身体等に障がいをもつ方

▼募集科目 ものづくり科、ビジネス事務科、ビジュアルデザイン科、情報サービス科

▼定員 各科5名程度

▼訓練期間 1年間

▼応募期間 2月12日（火）まで

▼選考日 2月21日（木）

▼選考方法 学力（国語・数学）・適性検査、作業機能検査、面接

ダンスのとびら2012 お試し無料体験 新井英夫『体奏』ワークショップ

3月に夢ホールで開催する平成24年度公共ホール現代ダンス活性化事業の一環として、ダンスアーティスト新井英夫さんによる「体奏」ワークショップを開催します。

体をほぐして、リラックスした心から生まれる「あなたのダンス」を発見しませんか？ダンスの経験がない方も楽しめる内容です。

◆とき

1月31日（木）
午後7時～9時

◆ところ

夢ホール

◆定員

20名（参加費無料）

◆申込期限

1月28日（月）

◆申込み・問合せ

温泉公民館 Tel 92-1870



「ことば」を舞しなくても
伝えられる
嬉しさ!楽しさ!

などを通して学生相互の交流を図ります。

▼対象 60歳以上で県内在住の方

▼放送 ラジオ関西

▼学習期間 1年間
毎週土曜午前6時30分～7時

▼経費 年額6,000円

▼定員 本科500人（先着順）
他に聴講生制度あり

▼募集期間

2月12日（火）～4月12日（金）

▼問合せ 兵庫県高齢者放送大学

Tel(079)424・3343

▼対象 義務教育を修了し（修了見込者を含む）、県内在住または県内に勤務されている方

▼年間登校日数 約20日（網干高等学校、協力校の豊岡高等学校等から選択）

▼諸経費等 年額約5,000円
※教科書代は初年度14,000円（無償給与制度あり）

▼選抜方法 面接のみ

▼面接日・場所 3月3日（日） または4日（月） 網干高等学校

※協力校では3月3日のみ

▼出願期間
2月18日（月）～25日（月）

**但馬文教府みてやま学園
平成25年度入学生募集**

▼対象 但馬地域在住のおおむね60歳以上の方

▼学習日・内容 原則、隔週金曜日(年間26回)、教養講座や専門講座など

▼学習年限 4年

▼定員 60名

▼受講料

年額 12,500円(予定)

▼応募方法・期限 所定の申込書を3月21日(木)までに提出してください。(フアックス可)

▼問合せ 但馬文教府

TEL (0796) 22-4407



**県立山の学校
平成25年度生徒募集**

自然の中での体験活動と寮での共同生活を通して、たくましく生きる力を培い、進路実現に向けて支援します。

▼対象 義務教育を修了し、寮での共同生活や体験活動ができる15〜20歳まで(平成25年4月1日現在)の県内在住の男子

▼定員 20名

▼修学期間 1年間の全寮制

**牧場公園においでよ！
雪像コンテスト**

◇とき 2月3日(日)午前9時30分〜
※参加の受付は終了しています。

雪まつり

◇とき 2月10日(日)午前9時30分〜

◇内容・定員・参加料

9:30〜雪玉ストラックアウト
(小学生以下50名、無料)

11:00〜但馬ビーフ焼肉の試食

(150名、100円) ※整理券配布 10:45〜

13:00〜ゲーム(小学生以下100名、100円)

14:00〜紅白もちまき

※いずれも当日受け付けます。

本格ソーセージづくり体験

◇とき 2月17日(日)午前10時〜

◇定員・参加料 20名、800円(1m分)

※2月10日(日)までに申し込んでください。

—問合せ— 県立但馬牧場公園 TEL 92-2641

**大学通信教育
春期合同入学説明会**

大学通信教育を行っている大学、大学院、短期大学による合同入学説明会を開催します。

▼授業料 無料(教材費、寮費などの実費が必要)
▼募集期間 2月1日(金)〜15日(金)
▼選考試験 2月22日(金)

▼問合せ 県立山の学校(宍粟市)
TEL (0790) 62-8088

▼とき 2月10日(日)午前11時〜午後4時、2月23日(土)正午〜午後5時
※申込不要・入場無料・入退場自由

▼ところ 梅田スカイビルタワーウエスト10階(大阪市北区)

▼対象 一般および高校生

▼問合せ

(公財)私立大学通信教育協会

TEL (03) 3818-3870

<http://www.uce.or.jp>

【広告】

お任せ下さい。安心、安全のサポート！！

買い物、病院等への外出の付き添い・墓掃除・草抜き・草刈り機を使用した草刈り・枝きり・蛍光灯電球の交換・網戸、外の窓洗いや網戸、障子の張り替え・家具の配置換え・台所、換気扇掃除・トイレ・浴室掃除・カビ取り・簡単な補修仕事・パソコンの設定・文章の打ち込み等、すべて**一時間1,500円**でご利用いただけます。[新温泉町(旧浜坂町)三谷から、お宅までの燃料代 1km×15円や、材料費等は別途金額となります。(軽トラック使用料、草刈り機レンタル料 1日3,000円)][※] 事前予約をお願い致します。まずはお電話下さい。(お見積もり無料)

お問い合わせ 但馬ダイエー警備保障(有)生活サポートシステム 担当 熊本、池上

Tel 82-2896 担当者直通電話 **080-1908-5829**



2月の各種相談

行政相談	日	時間	場所	問合せ	
行政相談	6日(水)	午前9時～11時30分	町民センター	温泉総合支所 地域振興課 TEL 92-1131(代)	
	20日(水)		サンシーホール浜坂	総務課 総務係 TEL 82-3111	
人権相談	日	時間	場所	問合せ	
人権相談	6日(水)	午前9時～11時30分	文化会館	総務課 人権推進室 TEL 82-3328	
			町民センター		
心配ごと相談	日	時間	場所	問合せ	
心配ごと相談	13日(水)	午後1時30分～4時	社会福祉協議会 浜坂支部(二日市)	社会福祉協議会 浜坂支部 TEL 82-1071	
	27日(水)		保健福祉センター すこやか〜に	社会福祉協議会 温泉支部 TEL 92-1866	
身障相談	日	時間	場所	問合せ	
身障相談	20日(水)	午後1時30分～3時30分	保健福祉センター すこやか〜に	福祉課 福祉係 TEL 82-5620	
	21日(木)		社会福祉協議会 浜坂支部(二日市)		
法律相談	日	時間	場所	内容	問合せ
法律相談	9日(土)	午後1時～4時	浜坂多目的 集会施設	司法書士による法律相談。予約制	兵庫県司法書士会但馬支部 TEL (079)676-3368

※相談場所が2会場あるものは、都合のよい会場(相談日)を利用ください。

2月の行事予定

日	時間	行事名	会場	担当課
2日(土)	午前9時～午後5時	第15回浜っ子アート展(～3/3)	先人記念館「以命亭」	社会教育課
3日(日)	午前9時30分～正午	第18回雪像コンテスト	県立但馬牧場公園	牧場公園課
5日(火)	午前9時～午後4時30分	温泉陶芸倶楽部陶芸展(～24日)	八田コミュニティセンター	社会教育課
7日(木)	午前9時30分～午後3時	宇都野学園定例講座	浜坂多目的集会施設	浜坂公民館
9日(土)	午前7時30分～9時	味原川清掃作業	県道白川橋下流付近	建設課
10日(日)	午前9時30分～午後2時	牧場公園雪まつり	県立但馬牧場公園	牧場公園課
	午前9時～午後3時30分	かんじきハイキング海上滝めぐり	海上地区	商工観光課
14日(木)	午前8時～正午	浜坂温泉排泥	浜坂地区	上下水道課
	午前8時30分～9時	トレー・牛乳パック回収日	新温泉町商工会本所	町民課
	午前8時30分～9時30分	ねこの引き取り日	役場本庁舎・町民センター	町民課
17日(日)	午前10時～午後3時30分	本格ソーセージづくり体験	県立但馬牧場公園	牧場公園課
24日(日)	午前8時45分～	郡新春囲碁将棋大会	浜坂多目的集会施設	浜坂公民館
26日(火)	午前9時30分～	宇都野学園修了式・閉講式	浜坂多目的集会施設	浜坂公民館
27日(水)	午前10時～11時30分	とちのみ学園修了式	夢ホール	温泉公民館

●まちのうごき●

1月1日現在
()内は前月比

人口	16,313人 (-15)
男	7,755人 (-4)
女	8,558人 (-11)
世帯数	5,855世帯 (-4)

介護予防サポーター養成講座 参加者募集

- ◆と き 2月28日～3月21日までの毎週木曜日
(全4回) 午後1時30分～4時
- ◆と ころ 町民センター2階 集会室
- ◆定 員 30名程度(先着順) ※参加費無料
- ◆申込期限 2月15日(金)
- ◆申込み・問合せ 地域包括支援センター TEL 82-5623
または町社会福祉協議会各支部へ

