



海・山・温泉 人が輝く 夢と温もりの郷
—ふるさとの未来へ“つなぐ”まちづくり—

新温泉町統計要覧

—2020（令和2）年—



松葉ガニの新たなブランドとして「浜坂がに光輝」が昨年創設されました。足がすべてそろい、重さが1.3キロ以上のもので、カニソムリエによって認められたカニのみが「浜坂がに光輝」として認定されます（1万枚に1枚の極上松葉ガニ）。今年の初競りでは重さ1.5キロの「浜坂がに光輝」が一番ガニとして競り出され、250万円の高値がつけました。新たなブランドを通して、浜坂漁港の知名度の向上と販売促進が期待されます。

—もくじ—

| | | | |
|-----------|----|-----------|----|
| ■概況 | 1 | ■決算 | 14 |
| ■世帯・人口 | 4 | ■産業 | 19 |
| ■行政機構 | 8 | ■保健・医療・福祉 | 26 |
| ■選挙 | 9 | ■消防・環境 | 32 |
| ■行政機関・町議会 | 11 | ■交通・河川 | 37 |
| ■町税 | 12 | ■水道・温泉 | 40 |
| | | ■教育・文化 | 42 |

1 概 況

(1) 位置と地勢

兵庫県の北西部に位置し、北は日本海、西は鳥取県に接する地域で、内陸部は 1,000メートル級の山々に囲まれています。また、平成 22 年 10 月 4 日に世界ジオパークネットワークへの加盟が認定された「山陰海岸ジオパーク」の中央に位置し、山陰海岸国立公園、氷ノ山後山那岐山国定公園、但馬山岳県立自然公園等の自然公園指定区域が面積の 46.3%を占めており海と山と温泉を包含する豊かな自然環境を有しています。

(2) 役場の所在地

ア 本庁

〒669-6792

兵庫県美方郡新温泉町浜坂 2673 番地の 1

T E L (0796) 82-3111 (代)

F A X (0796) 82-2970 (1F)

F A X (0796) 82-3054 (2F)

ホームページ

<https://www.town.shinonsen.hyogo.jp>

QRコード



Eメール info@town.shinonsen.lg.jp

イ 温泉総合支所

〒669-6892

兵庫県美方郡新温泉町湯 990 番地の 8

T E L (0796) 92-1131 (代)

F A X (0796) 92-2044

(3) 位 置

| 位 置 | | ひろがり | | 海拔 | |
|-----------------|----------------|--------|--------|------|--------|
| 東 経 | 北 緯 | 東 西 | 南 北 | 中心地 | 最 高 |
| 134 度 27 分 06 秒 | 35 度 37 分 13 秒 | 19.6km | 26.2km | 8.0m | 1,273m |

(4) 地目別面積

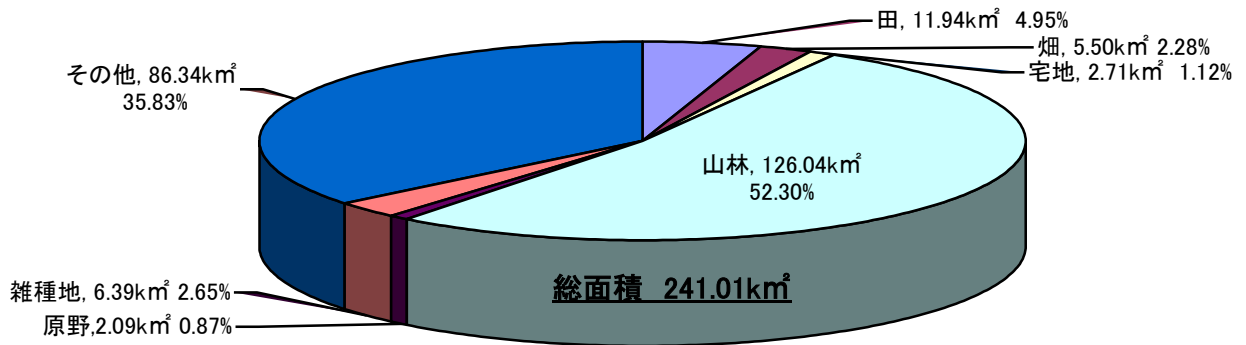

令和2年度

(単位: km²、%)

| | 田 | 畑 | 宅地 | 山林 | 原野 | 雑種地 | その他 | 合計 |
|----|-------|------|------|--------|------|------|-------|--------|
| 面積 | 11.94 | 5.50 | 2.71 | 126.04 | 2.09 | 6.39 | 86.34 | 241.01 |
| 割合 | 4.95 | 2.28 | 1.12 | 52.30 | 0.87 | 2.65 | 35.83 | 100.00 |

※「その他」には国有地、河川等を含む
資料：令和2年度 固定資産概要調査

(5) 気 象

平均気温 (平成30年)

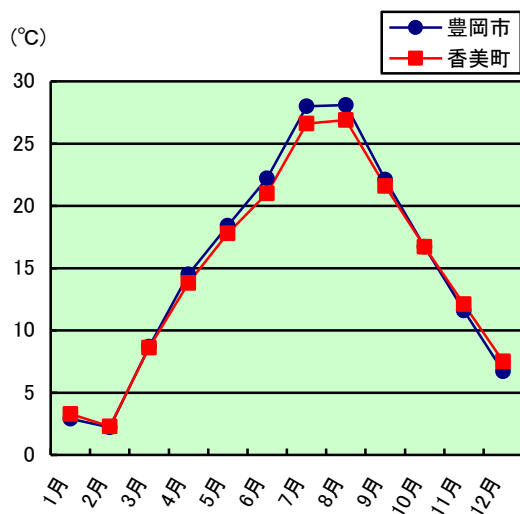

降水量 (令和元年)

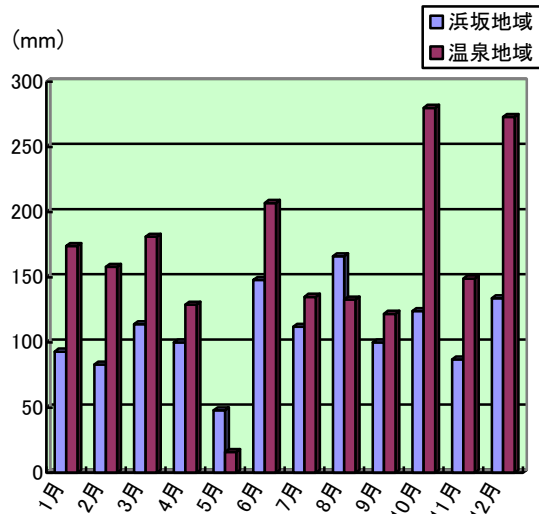

| | | 1月 | 2月 | 3月 | 4月 | 5月 | 6月 | 7月 | 8月 | 9月 | 10月 | 11月 | 12月 | 平均 |
|--------------|------|-----|-----|-----|------|------|------|------|------|------|------|------|-----|------|
| 平均気温 (°C) | 豊岡市 | 2.9 | 2.2 | 8.7 | 14.5 | 18.4 | 22.2 | 28.0 | 28.1 | 22.1 | 16.7 | 11.6 | 6.7 | 15.2 |
| | 香美町 | 3.3 | 2.3 | 8.6 | 13.8 | 17.8 | 21.0 | 26.6 | 26.9 | 21.6 | 16.7 | 12.1 | 7.5 | 14.9 |
| 降水量 (mm) | 浜坂地域 | 93 | 83 | 114 | 100 | 48 | 148 | 112 | 166 | 100 | 124 | 87 | 134 | 109 |
| | 温泉地域 | 174 | 158 | 181 | 129 | 16 | 207 | 135 | 133 | 122 | 280 | 149 | 273 | 163 |

資料 (平均気温) 兵庫県統計書「気象の状況」

観測地名：豊岡 香住

(降水量) 兵庫県新温泉土木事務所

観測地名：芦屋 (浜坂地域) 竹田 (温泉地域)

(6) 主な地域指定等の状況

| 項 目 | 新温泉町 | 旧浜坂町 | 旧温泉町 | 備 考 |
|--------------------------|------|-------------|-------------|---|
| 過疎地域 | ○ | | S46. 4. 30 | 過疎地域自立促進特別措置法 (H17. 10. 1 旧浜坂町の区域が適用された) |
| 辺地地域 | ○ | S37. 4. 25 | S37. 4. 25 | 辺地に係る公共的施設の総合整備のための財政上の特別措置等に関する法律 [久斗山、三尾、春來、熊谷、伊角、海上、田中、青下] |
| 豪雪地帯 | ○ | S38. 11. 1 | S38. 11. 1 | 豪雪地帯対策特別措置法 |
| 特定農山村地域 | ○ | H5. 9. 28 | H5. 9. 28 | 特定農山村地域における農林業等の活性化のための基盤整備の促進に関する法律 |
| 振興山村 | ○ | S47. 2. 3 | S45. 12. 24 | 山村振興法 S47. 2. 3 大庭村 S45. 12. 24 温泉町・八田村 |
| 地方拠点都市地域 (但馬地方拠点都市地域) | ○ | H6. 9. 13 | H6. 9. 13 | 地方拠点都市地域の整備及び産業業務施設の再配置の促進に関する法律 H6. 9 地域指定 |
| 農村地域工業等導入地区 | ○ | S52. 3. 31 | | 農村地域への産業の導入の促進等に関する法律 |
| 都市計画区域 | ○ | S24. 2. 24 | | 都市計画法 S24. 2. 24 浜坂町 S25. 2. 8 浜坂町・大庭村・西浜村 |
| 農業振興地域 | ○ | S46. 12. 24 | S48. 2. 13 | 農業振興地域の整備に関する法律 県知事指定 |
| 近畿圏整備法 保全区域 | ○ | S40. 5. 15 | S46. 3. 10 | 近畿圏整備法 S40. 5. 15 山陰海岸区域 S46. 3. 10 氷ノ山区域 |
| 地すべり防止区域 | ○ | S40. 8. 7 | S34. 6. 5 | 地すべり等防止法 ※最初の指定月日のみ |
| 急傾斜地崩壊危険区域 | ○ | S45. 6. 19 | S45. 6. 19 | 急傾斜地の崩壊による災害の防止に関する法律 県知事指定 ※最初の指定月日のみ |
| 海岸保全区域 | ○ | S26. 8. 21 | | 海岸法 県知事指定 S26. 8. 21 浜坂・居組 S27. 12. 29 諸寄 |
| 国立公園区域 | ○ | S38. 7. 15 | | 自然公園法 山陰海岸国立公園 |
| 国定公園区域 | ○ | | S44. 4. 10 | 自然公園法 氷ノ山後山那岐山国定公園 (特別地域、上山高原集団施設地区) |
| 県立自然公園区域 | ○ | | S34. 7. 21 | 但馬山岳県立自然公園 県知事指定 |

2 世帯・人口

(1) 世帯と人口の推移

(単位:人)

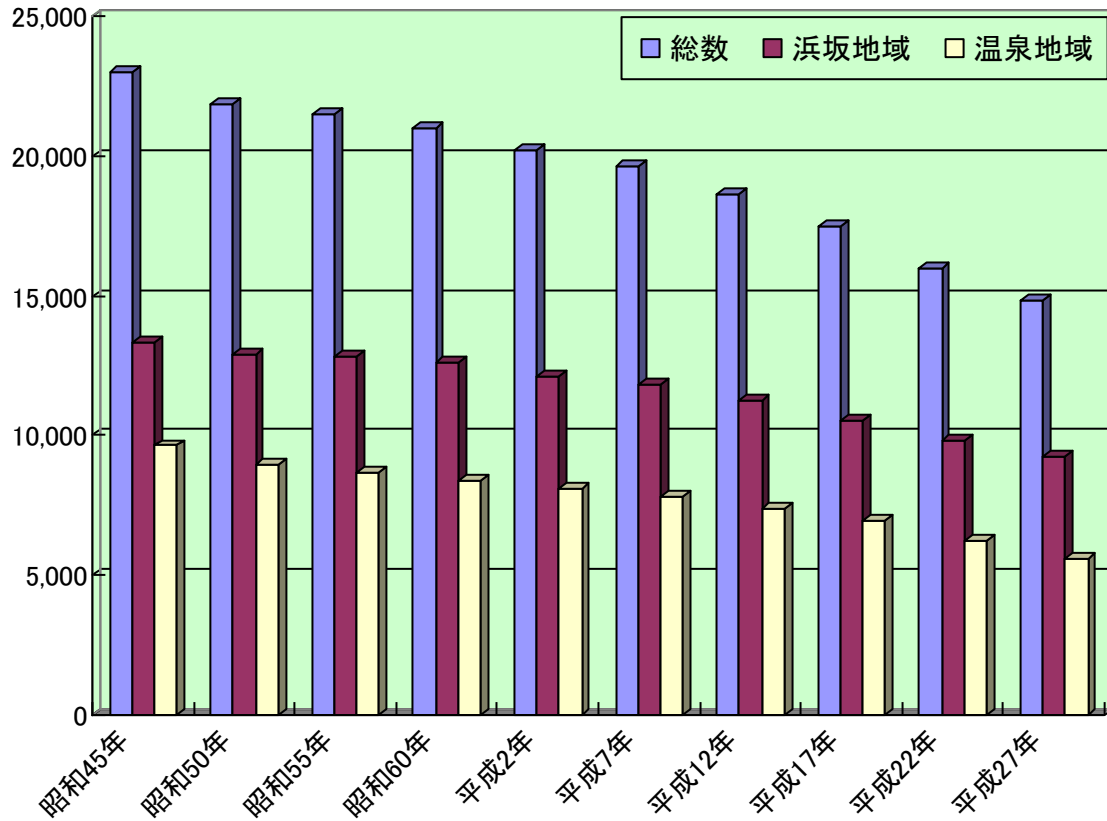

| 年別 | 世帯数 (世帯) | 人口 (人) | | | | | | | | |
|-------|-------------|--------|--------|--------|--------|-------|-------|-------|-------|-------|
| | | 総数 | | | 浜坂地域 | | | 温泉地域 | | |
| | | 総数 | 男 | 女 | 総数 | 男 | 女 | 総数 | 男 | 女 |
| 昭和45年 | 5,413 | 22,961 | 10,839 | 12,122 | 13,328 | 6,267 | 7,061 | 9,633 | 4,572 | 5,061 |
| 昭和50年 | 5,465 | 21,876 | 10,338 | 11,538 | 12,915 | 6,114 | 6,801 | 8,961 | 4,224 | 4,737 |
| 昭和55年 | 5,540 | 21,514 | 10,182 | 11,332 | 12,821 | 6,087 | 6,734 | 8,693 | 4,095 | 4,598 |
| 昭和60年 | 5,620 | 21,011 | 10,012 | 10,999 | 12,611 | 6,007 | 6,604 | 8,400 | 4,005 | 4,395 |
| 平成2年 | 5,511 | 20,226 | 9,539 | 10,687 | 12,137 | 5,733 | 6,404 | 8,089 | 3,806 | 4,283 |
| 平成7年 | 5,587 | 19,629 | 9,273 | 10,356 | 11,827 | 5,561 | 6,266 | 7,802 | 3,712 | 4,090 |
| 平成12年 | 5,565 | 18,601 | 8,785 | 9,816 | 11,222 | 5,336 | 5,886 | 7,379 | 3,449 | 3,930 |
| 平成17年 | 5,544 | 17,467 | 8,254 | 9,213 | 10,528 | 5,012 | 5,516 | 6,939 | 3,242 | 3,697 |
| 平成22年 | 5,342 | 16,004 | 7,529 | 8,475 | 9,793 | 4,652 | 5,141 | 6,211 | 2,877 | 3,334 |
| 平成27年 | 5,291 | 14,819 | 7,007 | 7,812 | 9,222 | 4,371 | 4,851 | 5,597 | 2,636 | 2,961 |

資料：国勢調査

(2) 自然、社会動態人口（1月～12月）

ア 自然動態（出生・死亡）

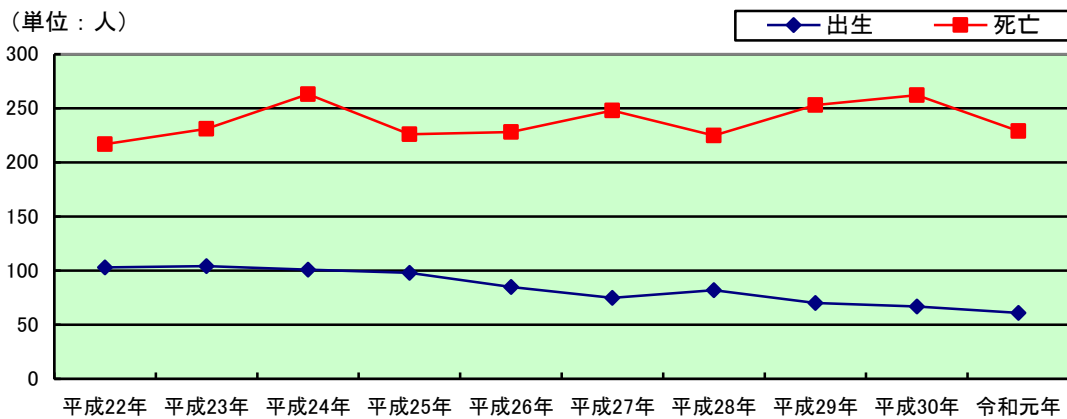

イ 社会動態（転入・転出）

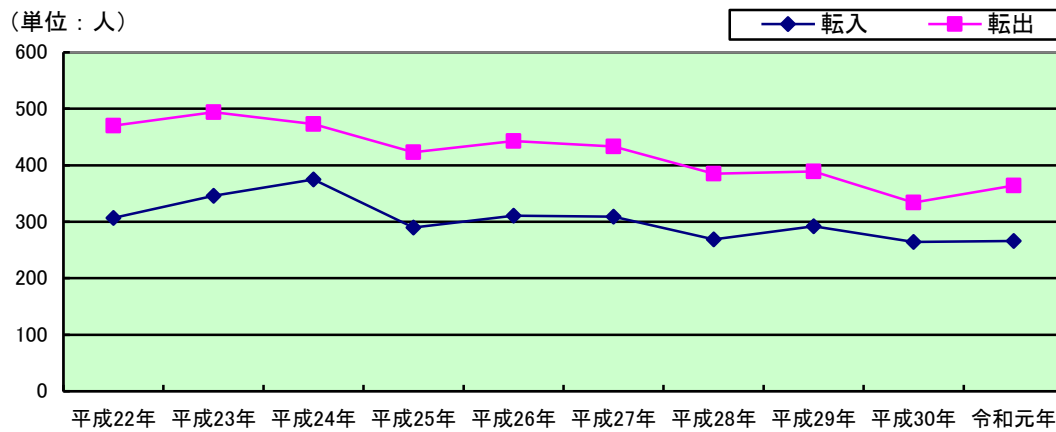

ア 自然動態

(単位：人)

| | 出生 | 死亡 | 増減 |
|-------|-----|-----|------|
| 平成22年 | 103 | 217 | △114 |
| 平成23年 | 104 | 231 | △127 |
| 平成24年 | 101 | 263 | △162 |
| 平成25年 | 98 | 226 | △128 |
| 平成26年 | 85 | 228 | △143 |
| 平成27年 | 75 | 248 | △173 |
| 平成28年 | 82 | 225 | △143 |
| 平成29年 | 70 | 253 | △183 |
| 平成30年 | 67 | 263 | △196 |
| 令和元年 | 61 | 229 | △168 |

資料：住民基本台帳

イ 社会動態

(単位：人)

| | 転入 | 転出 | 増減 |
|-------|-----|-----|------|
| 平成22年 | 307 | 470 | △163 |
| 平成23年 | 346 | 494 | △148 |
| 平成24年 | 375 | 473 | △98 |
| 平成25年 | 290 | 423 | △133 |
| 平成26年 | 311 | 443 | △132 |
| 平成27年 | 309 | 433 | △124 |
| 平成28年 | 269 | 386 | △117 |
| 平成29年 | 292 | 389 | △97 |
| 平成30年 | 264 | 334 | △70 |
| 令和元年 | 266 | 364 | △98 |

資料：住民基本台帳

※外国人を含む数値に修正しています。

(3) 地区別世帯数、人口 (令和2年10月1日現在)

(単位：人・世帯)

| 地区(町内)名 | 人口 | 世帯数 |
|---------|-------|-------|
| 浜坂地域 | 8,787 | 3,614 |
| (浜坂地区) | 4,781 | 1,984 |
| 旭町 | 154 | 70 |
| 京口町 | 27 | 15 |
| 京口一丁目 | 80 | 30 |
| 京口二丁目 | 37 | 15 |
| 東町一丁目 | 27 | 11 |
| 東町二丁目 | 87 | 33 |
| 東町三丁目 | 73 | 25 |
| 泉町 | 130 | 51 |
| 緑町 | 160 | 62 |
| 南町 | 68 | 30 |
| 老松町 | 63 | 23 |
| 新町 | 80 | 26 |
| 八幡町 | 78 | 36 |
| 栄町 | 103 | 46 |
| 清水町 | 54 | 25 |
| 本町(浜坂) | 15 | 10 |
| 中本町 | 69 | 31 |
| 小井津町 | 41 | 15 |
| 寺町(浜坂) | 41 | 20 |
| 奥中町 | 49 | 31 |
| 上六軒町 | 140 | 55 |
| 宇都野町 | 696 | 289 |
| 地堂一丁目 | 68 | 27 |
| 地堂二丁目 | 280 | 103 |
| 門陀町 | 75 | 34 |
| 柱松町 | 51 | 19 |
| 下本町 | 58 | 27 |
| 港筋町 | 26 | 13 |
| 戒崎町 | 64 | 31 |
| 浜町(浜坂) | 45 | 21 |
| 元堀町 | 75 | 36 |
| 御屋敷町 | 109 | 49 |
| 浜岡町 | 255 | 113 |
| 高見一丁目 | 93 | 40 |
| 高見二丁目 | 25 | 13 |
| 高見三丁目 | 14 | 9 |
| 松原町 | 147 | 62 |
| 秋葉台 | 221 | 83 |
| 芦屋 | 284 | 128 |
| 清富 | 107 | 36 |
| 指杭 | 47 | 18 |
| 田井 | 142 | 52 |
| 赤崎 | 45 | 21 |
| 和田 | 96 | 37 |
| 三尾 | 182 | 63 |

| 地区(町内)名 | 人口 | 世帯数 |
|---------|-------|-----|
| (大庭地区) | 2,346 | 905 |
| 二日市 | 257 | 103 |
| 福富 | 130 | 47 |
| 戸田 | 106 | 38 |
| 三谷 | 107 | 46 |
| 若松町 | 106 | 42 |
| 栃谷 | 134 | 57 |
| 田君 | 135 | 50 |
| 七釜 | 253 | 99 |
| 新市 | 90 | 35 |
| 古市 | 69 | 25 |
| 用土 | 87 | 29 |
| 対田 | 235 | 85 |
| 久谷 | 167 | 60 |
| 高末 | 58 | 26 |
| 正法庵 | 87 | 37 |
| 辺地 | 93 | 33 |
| 藤尾 | 67 | 23 |
| 境 | 30 | 16 |
| 久斗山 | 135 | 54 |
| (西浜地区) | 1,660 | 725 |
| 静岡上ノ町 | 142 | 52 |
| 静岡下ノ町 | 100 | 41 |
| 吉田町 | 148 | 54 |
| 北町 | 67 | 33 |
| 本町(諸寄) | 103 | 43 |
| 下之町 | 76 | 44 |
| 川中町 | 141 | 54 |
| 山根町 | 69 | 33 |
| 奥町 | 214 | 91 |
| 釜屋 | 94 | 40 |
| 向町 | 122 | 50 |
| 中島町 | 30 | 17 |
| 川町 | 45 | 27 |
| 本町(居組) | 61 | 31 |
| 仲町 | 36 | 17 |
| 浜町(居組) | 61 | 26 |
| 往還町 | 72 | 32 |
| 寺町(居組) | 79 | 40 |

| 地区(町内)名 | 人口 | 世帯数 |
|---------|-------|-------|
| 温泉地域 | 5,241 | 2,023 |
| (温泉地区) | 2,684 | 1,064 |
| 春來 | 153 | 59 |
| 歌長 | 184 | 74 |
| 高山 | 15 | 8 |
| 数久谷 | 27 | 14 |
| 湯 | 1003 | 424 |
| 細田 | 115 | 39 |
| 竹田 | 358 | 129 |
| 井土 | 484 | 178 |
| 今岡金屋 | 121 | 43 |
| 熊谷 | 159 | 66 |
| 伊角 | 65 | 30 |
| 桧尾 | 0 | 0 |
| (照來地区) | 1,488 | 534 |
| 切畑 | 117 | 49 |
| 多子 | 180 | 67 |
| 桐岡 | 138 | 57 |
| 丹土 | 289 | 102 |
| 中辻 | 166 | 62 |
| 塩山 | 226 | 69 |
| 飯野 | 372 | 128 |

| 地区(町内)名 | 人口 | 世帯数 |
|---------|-------|-----|
| (八田地区) | 1,069 | 425 |
| 千原 | 181 | 70 |
| あさひヶ丘 | 42 | 15 |
| 鐘尾 | 150 | 54 |
| 千谷 | 163 | 65 |
| 宮脇 | 26 | 14 |
| 内山 | 29 | 11 |
| 越坂 | 11 | 8 |
| 海上 | 96 | 42 |
| 前 | 79 | 33 |
| 石橋 | 20 | 8 |
| 田中 | 72 | 28 |
| 岸田 | 137 | 44 |
| 青下 | 61 | 31 |
| 霧滝 | 2 | 2 |

| | 人口 | 世帯数 |
|-----|--------|-------|
| 総合計 | 14,028 | 5,637 |

資料：住民基本台帳

| | 男 | 女 | 計 |
|-------|-------|-------|--------|
| 不詳 | 2 | 0 | 2 |
| 100～ | 2 | 13 | 15 |
| 95～99 | 13 | 90 | 103 |
| 90～94 | 68 | 269 | 337 |
| 85～89 | 237 | 501 | 738 |
| 80～84 | 395 | 612 | 1,007 |
| 75～79 | 399 | 552 | 951 |
| 70～74 | 439 | 555 | 994 |
| 65～69 | 670 | 652 | 1,322 |
| 60～64 | 619 | 660 | 1,279 |
| 55～59 | 597 | 551 | 1,148 |
| 50～54 | 414 | 470 | 884 |
| 45～49 | 363 | 375 | 738 |
| 40～44 | 393 | 368 | 761 |
| 35～39 | 406 | 374 | 780 |
| 30～34 | 346 | 277 | 623 |
| 25～29 | 275 | 221 | 496 |
| 20～24 | 205 | 164 | 369 |
| 15～19 | 285 | 279 | 564 |
| 10～14 | 341 | 306 | 647 |
| 5～9 | 309 | 289 | 598 |
| 0～4 | 229 | 234 | 463 |
| 計 | 7,007 | 7,812 | 14,819 |

(単位：歳)

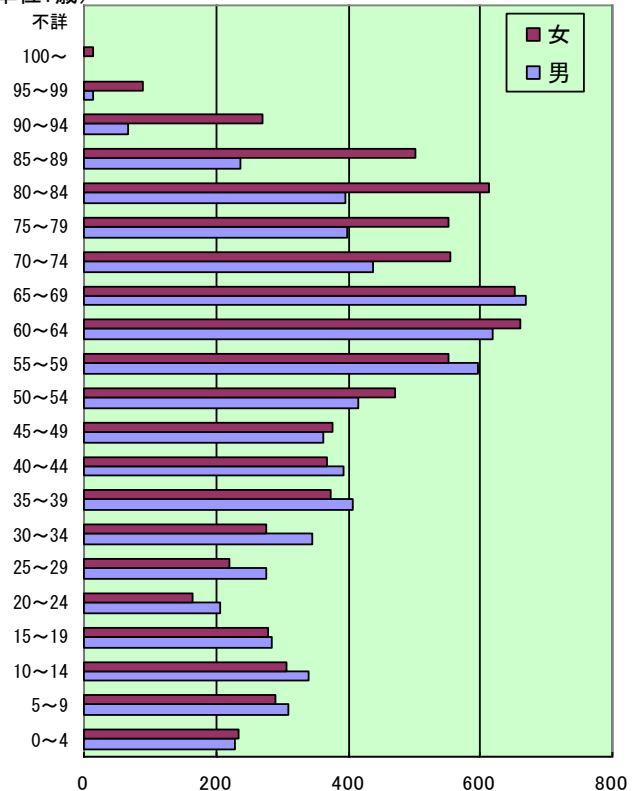

(単位：人)

| | 男 | 女 | 計 | 割合 |
|-----------------|-------|-------|--------|---------|
| 年少人口(0歳～14歳) | 879 | 829 | 1,708 | 11.53% |
| 生産年齢人口(15歳～64歳) | 3,903 | 3,739 | 7,642 | 51.57% |
| 老年人口(65歳以上) | 2,223 | 3,244 | 5,467 | 36.89% |
| 不詳 | 2 | 0 | 2 | 0.01% |
| 合計 | 7,007 | 7,812 | 14,819 | 100.00% |

資料：平成27年国勢調査

3 行政機構（令和2年10月1日現在）

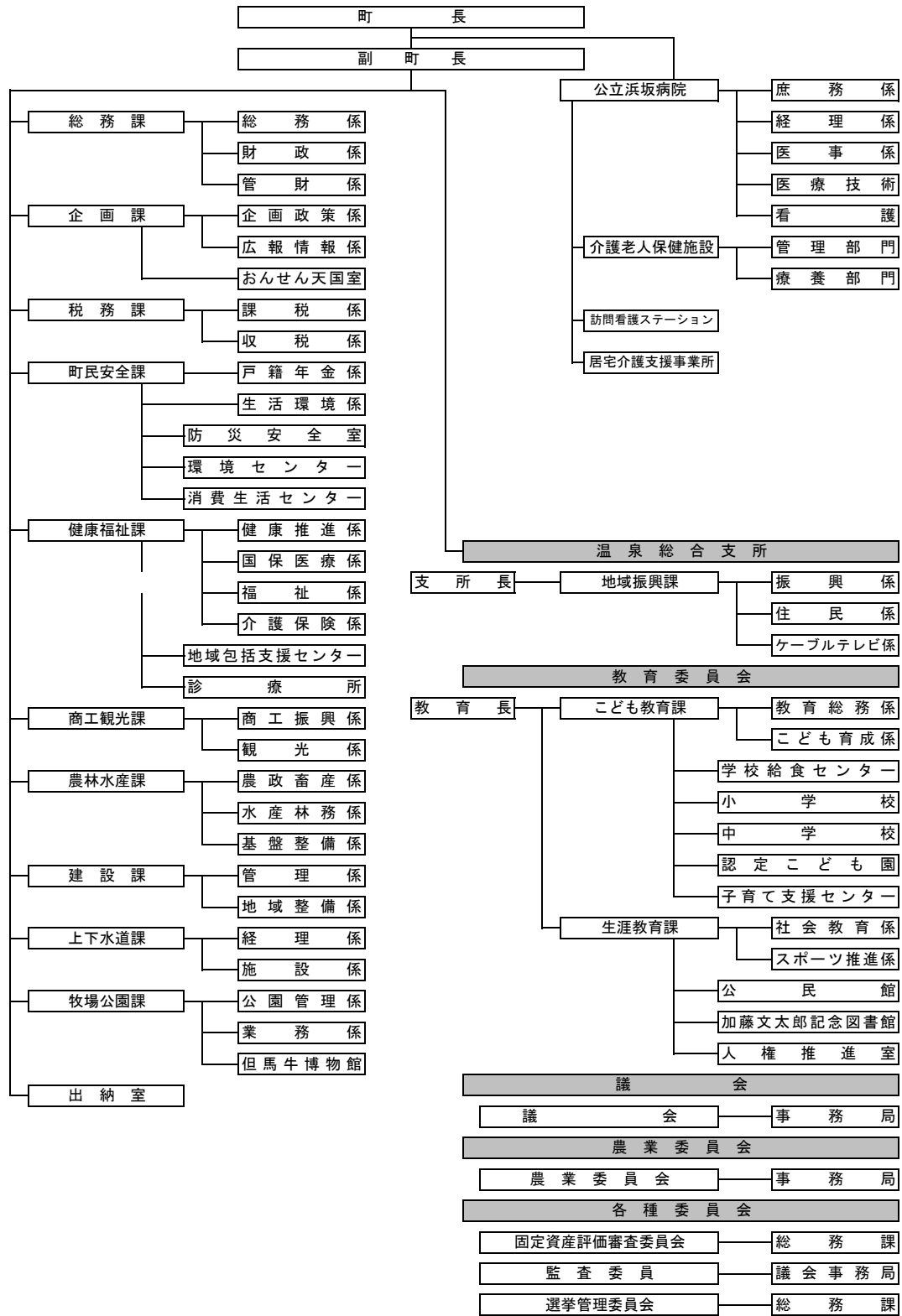

新温泉町章
 新温泉町の頭文字の「し」をモチーフに、温泉と山と海をデザインし、町民が輝きながら未来に向けて飛躍する姿を表現。ふれあい、創造、活力、飛躍を象徴。

4 選挙

(1) 選挙人名簿登録者数

各年9月定時登録者数

| 年別 | 選挙人名簿登録者数（人） | | |
|-------|--------------|-------|-------|
| | 総数 | 男 | 女 |
| 平成28年 | 13,079 | 6,147 | 6,932 |
| 平成29年 | 12,852 | 6,049 | 6,803 |
| 平成30年 | 12,653 | 5,959 | 6,694 |
| 令和元年 | 12,423 | 5,855 | 6,568 |
| 令和2年 | 12,157 | 5,741 | 6,416 |

※平成28年6月に選挙権年齢を「満20歳以上」から「満18歳以上」に引き下げる改正公職選挙法が施行

(単位:人)

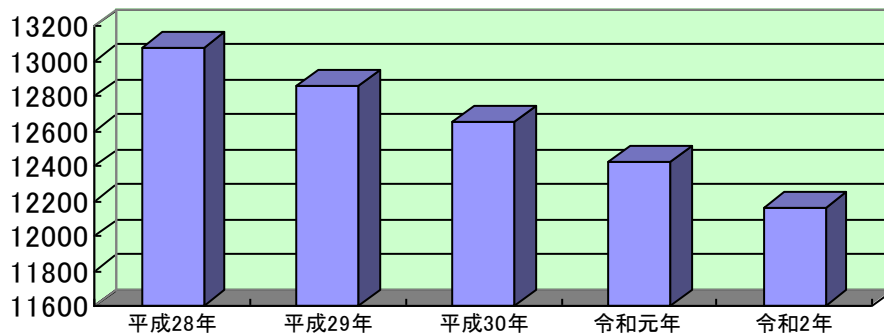

(2) 選挙別執行状況 [当日有権者数のうち「※」表示があるものは名簿登録者数]

● 町長選挙

| 執行日 | 当日有権者数 | 投票者数 | 投票率 (%) | 備考 |
|---------------|---------|--------|---------|---------|
| 平成 17. 11. 13 | 14,625 | 13,087 | 89.48 | 町合併設置選挙 |
| 平成 21. 11. 8 | 14,008 | 12,214 | 87.19 | |
| 平成 25. 10. 27 | ※13,392 | 無投票 | — | |
| 平成 29. 10. 29 | 12,787 | 10,202 | 79.78 | |

● 町議会議員選挙

| 執行日 | 当日有権者数 | 投票者数 | 投票率 (%) | 備考 |
|---------------|--------|--------|---------|---------|
| 平成 17. 11. 13 | 14,625 | 13,083 | 89.46 | 町合併設置選挙 |
| 平成 21. 11. 8 | 14,008 | 12,212 | 87.18 | |
| 平成 25. 10. 27 | 13,327 | 10,397 | 78.01 | |
| 平成 29. 10. 29 | 12,787 | 10,200 | 79.77 | |

● 但馬海区漁業調整委員会委員選挙

| 執行日 | 当日有権者数 | 投票者数 | 投票率 (%) | 備考 |
|-------------|--------|------|---------|----|
| 平成 28. 8. 3 | ※206 | 無投票 | — | |

● 兵庫県議会議員選挙

| 執行日 | 当日有権者数 | 投票者数 | 投票率 (%) | 備考 |
|--------------|--------|-------|---------|----|
| 平成 19. 4. 8 | 14,355 | 9,637 | 67.13 | |
| 平成 23. 4. 10 | 13,685 | 無投票 | — | |
| 平成 27. 4. 12 | 12,959 | 7,975 | 61.54 | |
| 平成 31. 4. 7 | 12,403 | 7,100 | 57.24 | |

● 参議院議員選挙（兵庫選挙区）

| 執行日 | 当日有権者数 | 投票者数 | 投票率 (%) | 備考 |
|--------------|--------|--------|---------|----------|
| 平成 19. 7. 29 | 14,462 | 10,268 | 71.00 | 在外選挙人を含む |
| 平成 22. 7. 11 | 13,968 | 9,632 | 68.96 | 在外選挙人を含む |
| 平成 25. 7. 21 | 13,423 | 8,789 | 65.48 | 在外選挙人を含む |
| 平成 28. 7. 10 | 13,150 | 8,786 | 66.81 | 在外選挙人を含む |
| 令和 1. 7. 21 | 12,447 | 7,742 | 62.20 | 在外選挙人を含む |

● 衆議院議員選挙（小選挙区）

| 執行日 | 当日有権者数 | 投票者数 | 投票率 (%) | 備考 |
|---------------|--------|--------|---------|----------|
| 平成 21. 8. 30 | 14,122 | 11,136 | 78.86 | 在外選挙人を含む |
| 平成 24. 12. 16 | 13,537 | 9,736 | 71.92 | 在外選挙人を含む |
| 平成 26. 12. 14 | 13,189 | 8,088 | 61.32 | 在外選挙人を含む |
| 平成 29. 10. 22 | 12,844 | 8,695 | 67.70 | 在外選挙人を含む |

● 兵庫県知事選挙

| 執行日 | 当日有権者数 | 投票者数 | 投票率 (%) | 備考 |
|--------------|--------|-------|---------|----|
| 平成 21. 7. 5 | 13,996 | 8,753 | 62.54 | |
| 平成 25. 7. 21 | 13,334 | 8,781 | 65.85 | |
| 平成 29. 7. 2 | 12,768 | 7,793 | 61.04 | |

● 湯財産区議会議員選挙

| 執行日 | 当日有権者数 | 投票者数 | 投票率 (%) | 備考 |
|--------------|--------|------|---------|----------|
| 平成 21. 1. 25 | ※1,034 | 無投票 | — | |
| 平成 23. 5. 29 | ※990 | 無投票 | — | 補欠選挙 2 人 |
| 平成 25. 1. 27 | ※1,001 | 無投票 | — | |
| 平成 29. 1. 29 | ※919 | 無投票 | — | |
| 令和 2. 6. 14 | ※879 | 無投票 | — | 補欠選挙 2 人 |

5 行政機関・町議会（令和2年10月1日現在）

(1)執行機関

町 長

| 歴 代 | 氏 名 | 在 職 期 間 |
|-----|---------|-------------------------|
| 初 代 | 馬 場 雅 人 | 平成17.11.13 ~ 平成21.11.12 |
| 2 代 | 岡 本 英 樹 | 平成21.11.13 ~ 平成25.11.12 |
| 3 代 | 岡 本 英 樹 | 平成25.11.13 ~ 平成29.11.12 |
| 4 代 | 西 村 銀 三 | 平成29.11.13 ~ 現在 |

副 町 長(平成19.3.31まで助役)

| 歴 代 | 氏 名 | 在 職 期 間 |
|-----|---------|-------------------------|
| 初 代 | 脇 本 松 夫 | 平成17.11.24 ~ 平成21.11.12 |
| 2 代 | 田 辺 武 則 | 平成22.1.15 ~ 平成26.1.14 |
| 3 代 | 小 西 清 司 | 平成26.1.15 ~ 平成29.11.30 |
| 4 代 | 田 中 孝 幸 | 平成30.4.1 ~ 令和2.3.31 |
| 5 代 | 西 村 徹 | 令和2.4.1 ~ 現在 |

教 育 長

| 歴 代 | 氏 名 | 在 職 期 間 |
|-----|---------|-------------------------|
| 初 代 | 朝 野 健 次 | 平成17.10.1 ~ 平成17.11.28 |
| 2 代 | 北 村 繁 行 | 平成17.11.29 ~ 平成21.1.31 |
| 3 代 | 山 本 満 男 | 平成21.2.18 ~ 平成21.11.28 |
| 4 代 | 松 岡 正 | 平成21.11.29 ~ 平成23.8.10 |
| 5 代 | 岡 本 操 | 平成23.8.23 ~ 平成25.11.28 |
| 6 代 | 岡 本 操 | 平成25.11.29 ~ 平成29.11.28 |
| 7 代 | 岡 田 耕 治 | 平成29.11.29 ~ 平成30.12.31 |
| 8 代 | 西 村 松 代 | 令和元.6.17 ~ 現在 |

(2)町議会正副議長

議 長

副 議 長

| 歴代 | 氏 名 | 就 任 期 間 | 歴代 | 氏 名 | 就 任 期 間 |
|----|-------|-----------------------|----|-------|-----------------------|
| 初代 | 小林 俊之 | 平成17.11.22~平成19.11.21 | 初代 | 西脇 明 | 平成17.11.22~平成19.11.21 |
| 2代 | 田村 昭 | 平成19.11.22~平成21.11.12 | 2代 | 田中 要 | 平成19.11.22~平成21.11.12 |
| 3代 | 岡坂 峰雄 | 平成21.11.20~平成23.11.20 | 3代 | 西村 銀三 | 平成21.11.20~平成25.11.12 |
| 4代 | 小林 俊之 | 平成23.11.21~平成25.11.12 | | | |
| 5代 | 西村 敏弘 | 平成25.11.19~平成27.11.19 | 4代 | 中井 勝 | 平成25.11.19~平成29.11.12 |
| 6代 | 小林 俊之 | 平成27.11.20~平成29.11.12 | | | |
| 7代 | 中井 勝 | 平成29.11.17~現在 | 5代 | 池田 宜広 | 平成29.11.17~現在 |

●町議会の構成

●新温泉町議会議員名簿

(平成29年11月17日~現在)

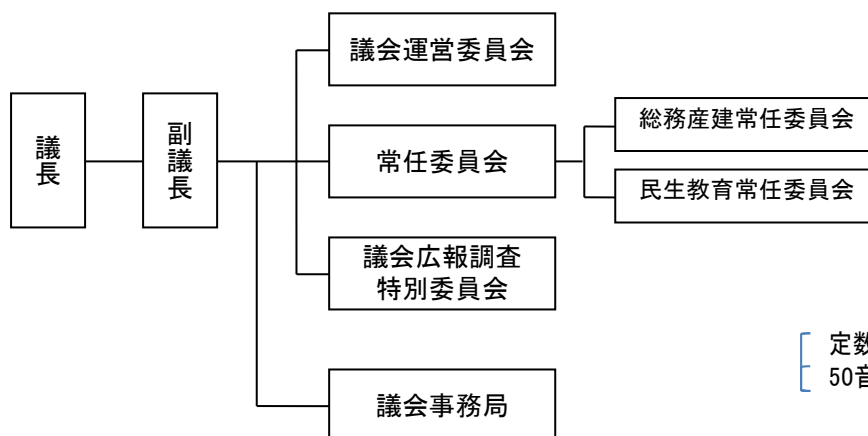

〔 定数16 〕
〔 50音順 〕

| 氏 名 |
|-------|
| 池田 宜広 |
| 岩本 修作 |
| 太田 昭宏 |
| 河越 忠志 |
| 小林 俊之 |
| 阪本 晴良 |
| 重本 静男 |
| 竹内敬一郎 |
| 谷口 功 |
| 中井 次郎 |
| 中井 勝 |
| 中村 茂 |
| 浜田 直子 |
| 平澤 剛太 |
| 宮本 泰男 |
| 森田 善幸 |

6 町 税

(1) 町税収入の実績

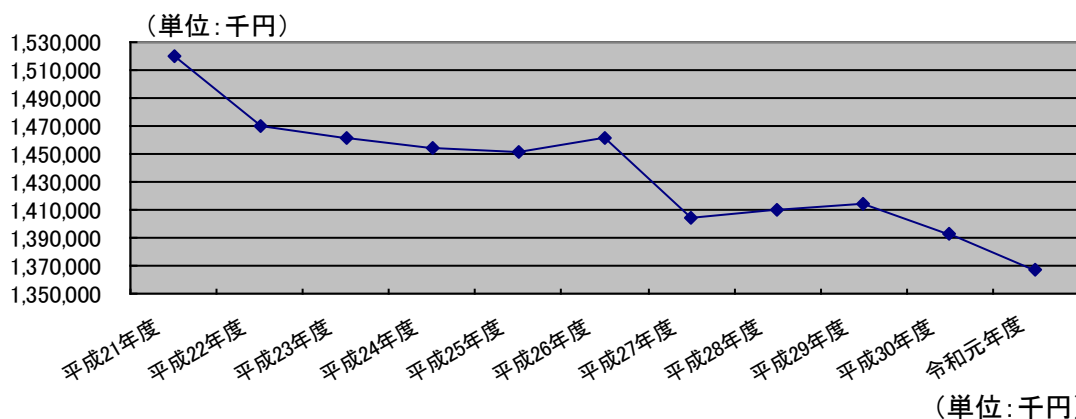

| | 町民税 (個人) | 町民税 (法人) | 固定資 産税 | 軽自動 車税 | 町たばこ 税 | 入湯税 | 合計 |
|------|-------------|-------------|-----------|-----------|-----------|--------|-----------|
| 平成 | 524,849 | 53,957 | 792,991 | 40,688 | 73,323 | 33,540 | 1,519,348 |
| 21年度 | 34.5 | 3.6 | 52.2 | 2.7 | 4.8 | 2.2 | 100.0 |
| 平成 | 479,438 | 69,050 | 779,864 | 40,963 | 72,646 | 28,713 | 1,470,674 |
| 22年度 | 32.6 | 4.7 | 53.0 | 2.8 | 4.9 | 2.0 | 100.0 |
| 平成 | 461,133 | 61,050 | 788,923 | 40,916 | 81,076 | 28,400 | 1,461,498 |
| 23年度 | 31.6 | 4.2 | 54.0 | 2.8 | 5.5 | 1.9 | 100.0 |
| 平成 | 486,100 | 64,859 | 750,080 | 41,284 | 77,601 | 34,210 | 1,454,134 |
| 24年度 | 33.4 | 4.5 | 51.6 | 2.8 | 5.3 | 2.4 | 100.0 |
| 平成 | 486,675 | 63,821 | 738,451 | 41,451 | 85,751 | 35,703 | 1,451,852 |
| 25年度 | 33.5 | 4.4 | 50.9 | 2.8 | 5.9 | 2.5 | 100.0 |
| 平成 | 494,131 | 61,869 | 744,801 | 42,152 | 82,093 | 35,778 | 1,460,824 |
| 26年度 | 33.8 | 4.2 | 51.0 | 2.9 | 5.6 | 2.5 | 100.0 |
| 平成 | 484,448 | 54,858 | 707,344 | 42,184 | 78,353 | 37,225 | 1,404,412 |
| 27年度 | 34.5 | 3.9 | 50.4 | 3.0 | 5.6 | 2.6 | 100.0 |
| 平成 | 492,361 | 58,181 | 700,149 | 49,328 | 73,372 | 35,963 | 1,409,354 |
| 28年度 | 34.9 | 4.1 | 49.7 | 3.5 | 5.2 | 2.6 | 100.0 |
| 平成 | 497,133 | 70,392 | 690,339 | 51,036 | 69,950 | 34,879 | 1,413,729 |
| 29年度 | 35.2 | 5.0 | 48.8 | 3.6 | 4.9 | 2.5 | 100.0 |
| 平成 | 501,709 | 61,925 | 674,926 | 52,445 | 68,815 | 33,710 | 1,393,530 |
| 30年度 | 36.0 | 4.5 | 48.4 | 3.8 | 4.9 | 2.4 | 100.0 |
| 令和 | 488,581 | 59,899 | 665,787 | 54,005 | 67,535 | 32,019 | 1,367,826 |
| 元年度 | 35.7 | 4.4 | 48.7 | 4.0 | 4.9 | 2.3 | 100.0 |

※各年度の上段は収入実績額、下段は構成比

(2) 町民所得（分配）

（単位：百万円）

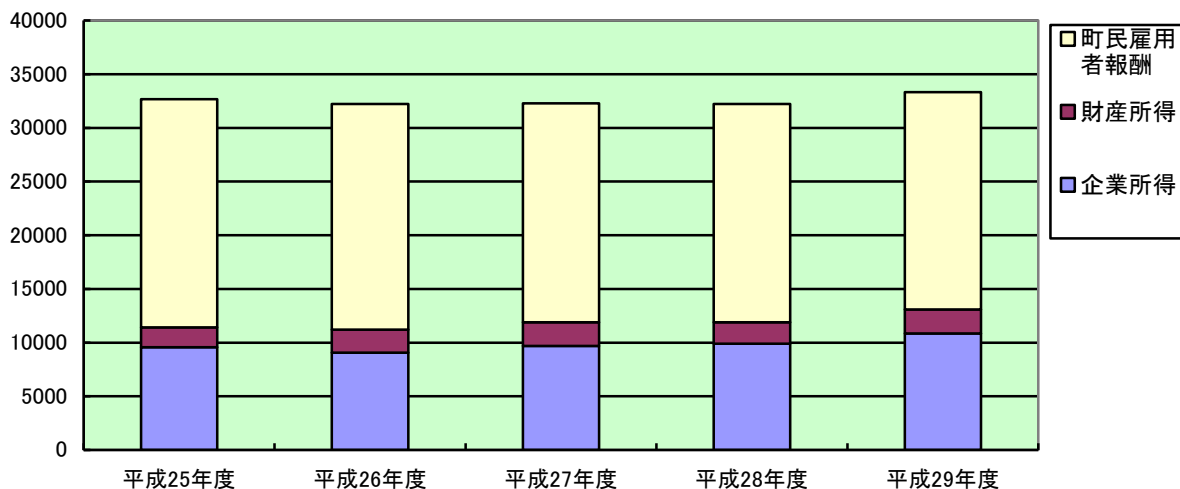

（単位：百万円）

| | 平成 25 年度 | 平成 26 年度 | 平成 27 年度 | 平成 28 年度 | 平成 29 年度 |
|-------------|----------|----------|----------|----------|----------|
| 町民所得（分配） 総計 | 32,678 | 32,191 | 32,268 | 32,222 | 33,337 |
| 町民雇用者報酬 | 21,272 | 20,977 | 20,369 | 20,315 | 20,260 |
| 賃金・俸給 | 18,485 | 18,150 | 17,572 | 17,390 | 17,323 |
| 雇主の現実社会負担 | 2,744 | 2,780 | 2,721 | 2,844 | 2,842 |
| 雇主の帰属社会負担 | 43 | 47 | 76 | 81 | 95 |
| 財産所得 | 1,825 | 2,140 | 2,219 | 2,012 | 2,217 |
| 一般政府 | ▲626 | ▲498 | ▲434 | ▲489 | ▲376 |
| 対家計民間非営利団体 | 45 | 46 | 44 | 40 | 45 |
| 家計 | 2,406 | 2,592 | 2,609 | 2,461 | 2,548 |
| 利子 | 391 | 405 | 442 | 457 | 461 |
| 配当 | 897 | 1,018 | 1,062 | 921 | 1,042 |
| その他の投資所得 | 882 | 837 | 784 | 714 | 696 |
| 賃貸料 | 236 | 332 | 321 | 369 | 349 |
| 企業所得 | 9,581 | 9,074 | 9,680 | 9,895 | 10,860 |
| 民間法人企業 | 1,706 | 1,553 | 1,836 | 2,236 | 2,646 |
| 公的企業 | 230 | 20 | ▲25 | 57 | 101 |
| 個人企業 | 7,645 | 7,501 | 7,869 | 7,602 | 8,113 |
| 農林水産業 | 573 | 562 | 800 | 714 | 930 |
| その他の産業 | 3,301 | 3,253 | 3,377 | 3,194 | 3,534 |
| 持ち家 | 3,771 | 3,686 | 3,692 | 3,694 | 3,649 |

資料：兵庫県統計課「平成 29 年度市町民経済計算」

※数値は遡及改定されており、過年度の統計要覧と数字が一致しません。

7 決算

(1) 令和元年度一般会計

ア 歳入

(平成31年4月～令和2年3月)

(単位:千円、%)

| | 決算額 | 構成比 |
|----------------|------------|--------|
| 1 町税 | 1,367,826 | 12.9% |
| 2 地方譲与税 | 88,624 | 0.8% |
| 3 利子割交付金 | 1,427 | 0.0% |
| 4 配当割交付金 | 9,252 | 0.1% |
| 5 株式等譲渡所得割交付金 | 4,954 | 0.1% |
| 6 地方消費税交付金 | 249,348 | 2.4% |
| 7 ゴルフ場利用税交付金 | 3,532 | 0.0% |
| 8 自動車取得税交付金 | 16,611 | 0.2% |
| 9 環境性能割交付金 | 4,678 | 0.0% |
| 10 地方特例交付金 | 35,644 | 0.3% |
| 11 地方交付税 | 5,023,258 | 47.5% |
| 12 交通安全対策特別交付金 | 2,298 | 0.0% |
| 13 分担金及び負担金 | 9,068 | 0.1% |
| 14 使用料及び手数料 | 201,531 | 1.9% |
| 15 国庫支出金 | 515,097 | 4.9% |
| 16 県支出金 | 901,282 | 8.5% |
| 17 財産収入 | 16,209 | 0.2% |
| 18 寄附金 | 142,025 | 1.3% |
| 19 繰入金 | 186,283 | 1.8% |
| 20 繰越金 | 180,571 | 1.7% |
| 21 諸収入 | 468,288 | 4.4% |
| 22 町債 | 1,153,492 | 10.9% |
| 合計 | 10,581,298 | 100.0% |

歳入総額 10,581,298千円

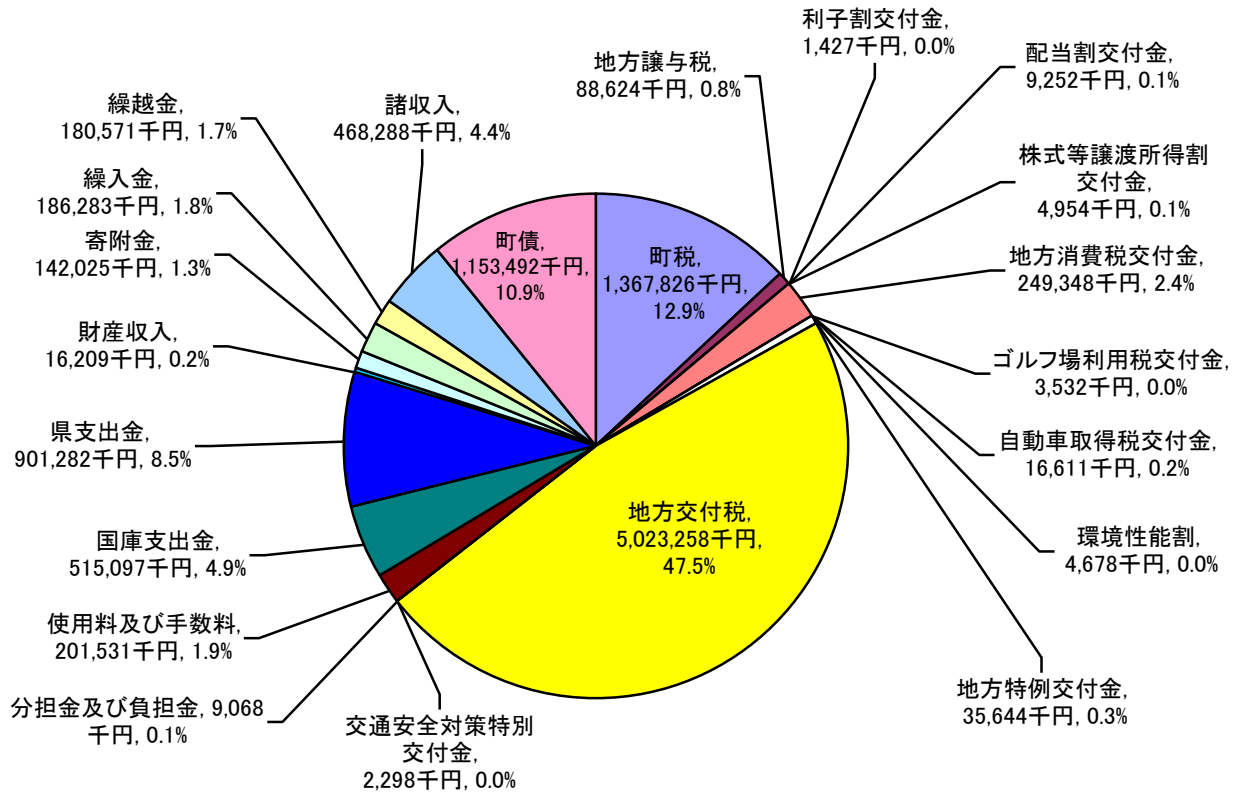

イ 歳 出

(平成31年4月～令和2年3月)

(単位:千円、%)

| | 決算額 | 構成比 |
|----------|------------|--------|
| 1 議会費 | 103,741 | 1.0% |
| 2 総務費 | 1,403,715 | 13.4% |
| 3 民生費 | 2,142,643 | 20.5% |
| 4 衛生費 | 1,014,626 | 9.7% |
| 5 労働費 | 27,636 | 0.3% |
| 6 農林水産業費 | 904,176 | 8.7% |
| 7 商工費 | 469,832 | 4.5% |
| 8 土木費 | 1,390,905 | 13.3% |
| 9 消防費 | 595,552 | 5.7% |
| 10 教育費 | 750,808 | 7.2% |
| 11 災害復旧費 | 107,370 | 1.0% |
| 12 公債費 | 1,435,871 | 13.7% |
| 13 諸支出金 | 107,900 | 1.0% |
| 合計 | 10,454,775 | 100.0% |

歳出総額 10,454,775千円

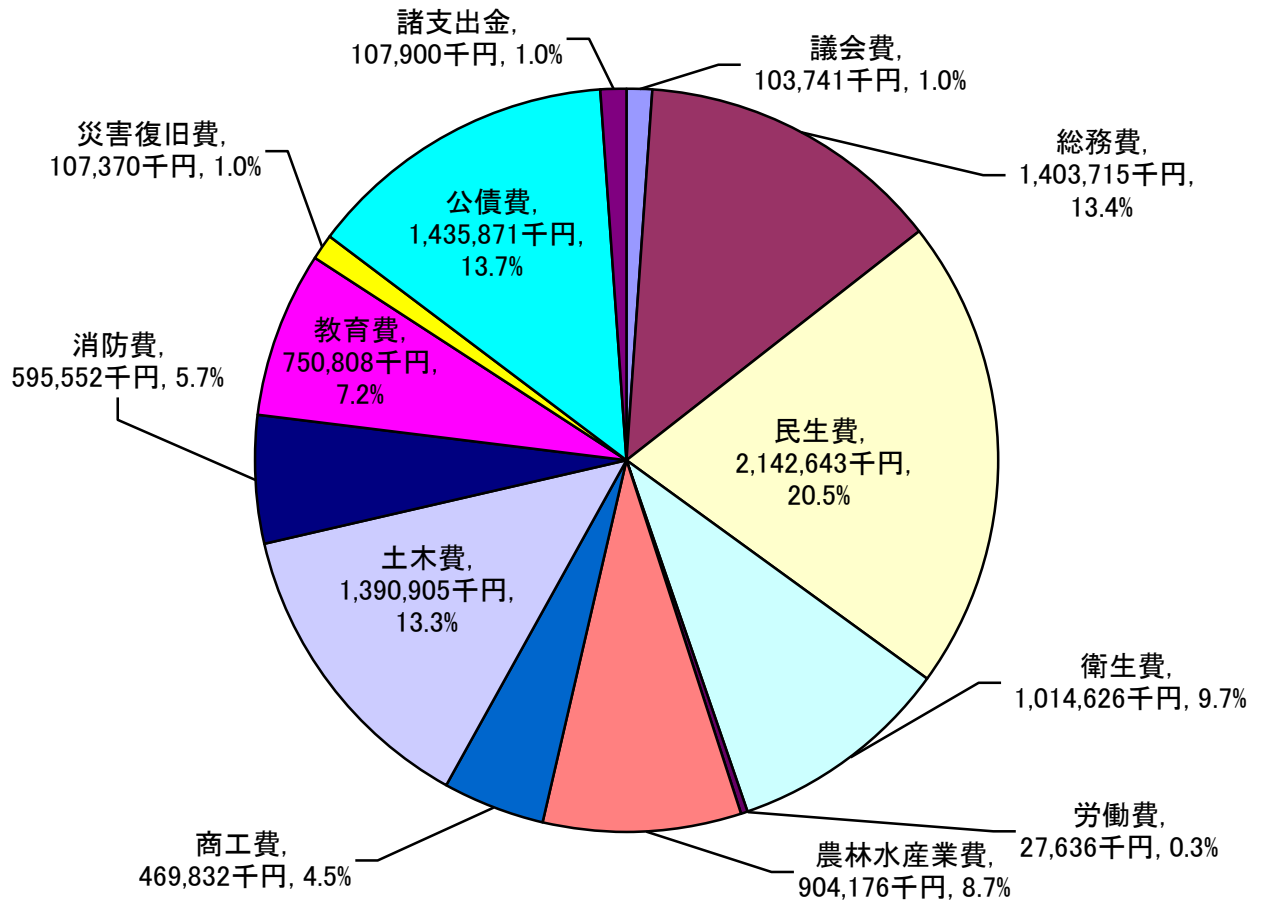

(2) 令和元年度特別会計

(平成31年4月～令和2年3月)

(単位：千円)

| | 歳入総額 | 歳出総額 | 差引額 |
|--------------------|-----------|-----------|---------|
| 国民健康保険事業(事業勘定) | 1,567,087 | 1,559,532 | 7,555 |
| 国民健康保険事業(照来診療施設勘定) | 19,668 | 19,668 | 0 |
| 国民健康保険事業(八田診療施設勘定) | 15,434 | 15,434 | 0 |
| 国民健康保険事業(歯科診療施設勘定) | 50,841 | 50,840 | 1 |
| 後期高齢者医療特別会計 | 223,628 | 222,797 | 831 |
| 介護保険事業 | 1,778,431 | 1,770,543 | 7,888 |
| 浜坂地区残土処分場事業 | 1,470,888 | 1,352,777 | 118,111 |
| 温泉地区残土処分場事業 | 65,122 | 47,748 | 17,374 |
| 七釜温泉配湯事業 | 10,102 | 6,273 | 3,829 |
| 合計 | 5,201,201 | 5,045,612 | 155,589 |

(3) 企業会計

(単位：千円)

| | | 浜坂温泉配湯 事業会計 | | 水道事業 会計 | | 下水道事業 会計 | | 公立浜坂病院 事業会計 | |
|------------|------|----------------|--------|------------|---------|-------------|-----------|----------------|-----------|
| | | 収入 | 支出 | 収入 | 支出 | 収入 | 支出 | 収入 | 支出 |
| 平成 27年度 | 収益収支 | 51,826 | 38,470 | 428,272 | 425,302 | — | — | 1,199,342 | 1,306,989 |
| | 資本収支 | 0 | 66,797 | 283,518 | 428,141 | — | — | 159,000 | 158,611 |
| 平成 28年度 | 収益収支 | 45,066 | 35,855 | 414,655 | 417,456 | 1,111,247 | 1,041,554 | 1,593,935 | 1,381,127 |
| | 資本収支 | 0 | 62,203 | 495,740 | 621,661 | 91,958 | 460,681 | 193,637 | 191,601 |
| 平成 29年度 | 収益収支 | 43,831 | 30,162 | 421,018 | 404,767 | 1,099,490 | 1,045,223 | 1,385,212 | 1,375,221 |
| | 資本収支 | 0 | 31,140 | 37,331 | 583,792 | 89,727 | 469,517 | 204,265 | 201,020 |
| 平成 30年度 | 収益収支 | 42,180 | 49,261 | 379,087 | 418,325 | 1,110,761 | 1,008,503 | 1,417,409 | 1,333,721 |
| | 資本収支 | 0 | 97,892 | 630,862 | 285,214 | 188,450 | 512,922 | 283,307 | 273,951 |
| 令和 元年度 | 収益収支 | 42,845 | 40,286 | 381,098 | 416,654 | 1,050,267 | 927,608 | 1,287,722 | 1,292,718 |
| | 資本収支 | 10,500 | 10,379 | 400,734 | 467,559 | 108,290 | 448,267 | 257,363 | 243,395 |

(4) 普通会計の財政構造

経常収支比率の推移

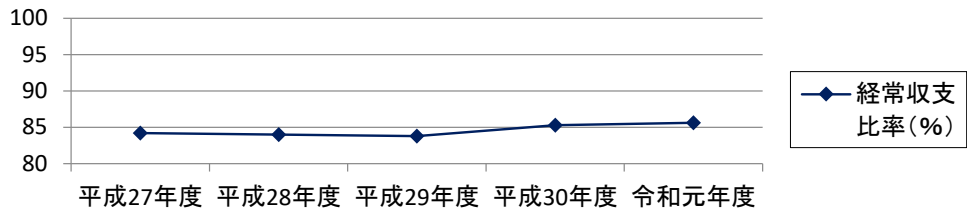

公債費比率、実質公債費比率の推移

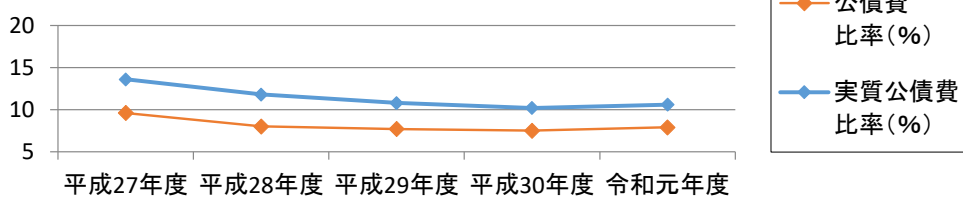

将来負担比率の推移

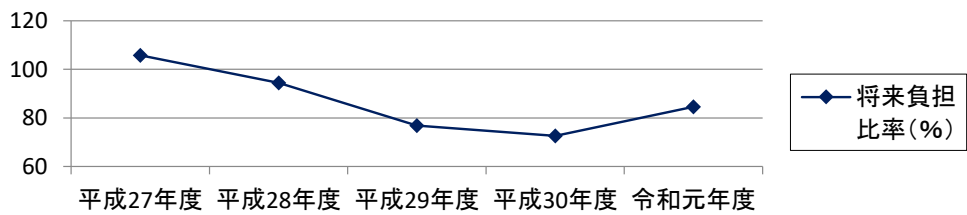

財政力指数の推移

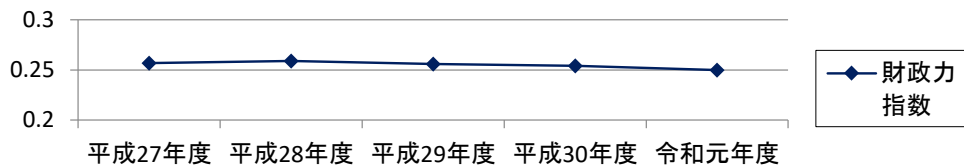

実質収支比率の推移

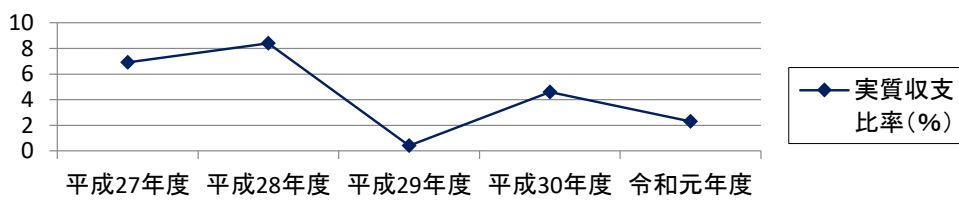

| 年度区分 | 経常収支比率 (%) | 公債費比率 (%) | 実質公債費比率 (%) | 将来負担比率 (%) | 財政力指数 | 実質収支比率 (%) |
|--------|------------|-----------|-------------|------------|-------|------------|
| 平成27年度 | 84.2 | 9.6 | 13.6 | 105.8 | 0.257 | 6.9 |
| 平成28年度 | 84.0 | 8.0 | 11.8 | 94.4 | 0.259 | 8.4 |
| 平成29年度 | 83.8 | 7.7 | 10.8 | 76.8 | 0.256 | 0.4 |
| 平成30年度 | 85.3 | 7.5 | 10.2 | 72.6 | 0.254 | 4.6 |
| 令和元年度 | 85.6 | 7.9 | 10.6 | 84.6 | 0.250 | 2.3 |

(5) 一般会計年度別決算の推移
(単位：千円)

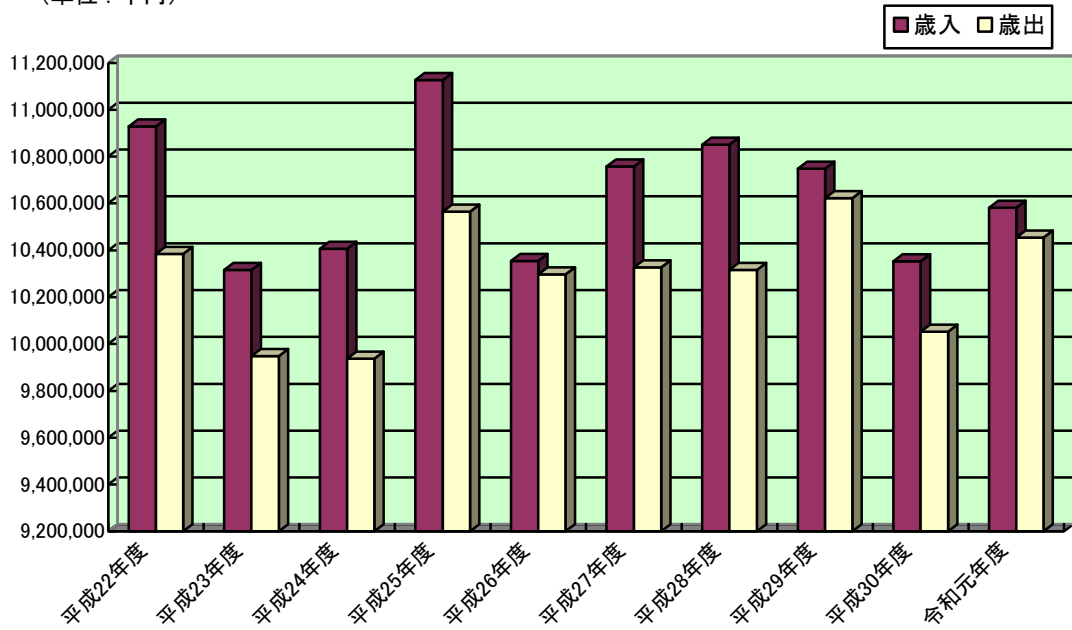

(単位：千円)

| | | 決算額 |
|--------|----|------------|
| 平成22年度 | 歳入 | 10,928,706 |
| | 歳出 | 10,384,078 |
| 平成23年度 | 歳入 | 10,316,413 |
| | 歳出 | 9,948,922 |
| 平成24年度 | 歳入 | 10,405,849 |
| | 歳出 | 9,937,328 |
| 平成25年度 | 歳入 | 11,127,111 |
| | 歳出 | 10,565,358 |
| 平成26年度 | 歳入 | 10,354,853 |
| | 歳出 | 10,297,468 |
| 平成27年度 | 歳入 | 10,757,251 |
| | 歳出 | 10,326,689 |
| 平成28年度 | 歳入 | 10,850,360 |
| | 歳出 | 10,316,281 |
| 平成29年度 | 歳入 | 10,748,414 |
| | 歳出 | 10,622,165 |
| 平成30年度 | 歳入 | 10,353,415 |
| | 歳出 | 10,051,845 |
| 令和元年度 | 歳入 | 10,581,298 |
| | 歳出 | 10,454,775 |

8 産 業

(1) 産業別就業者数

(単位：人)

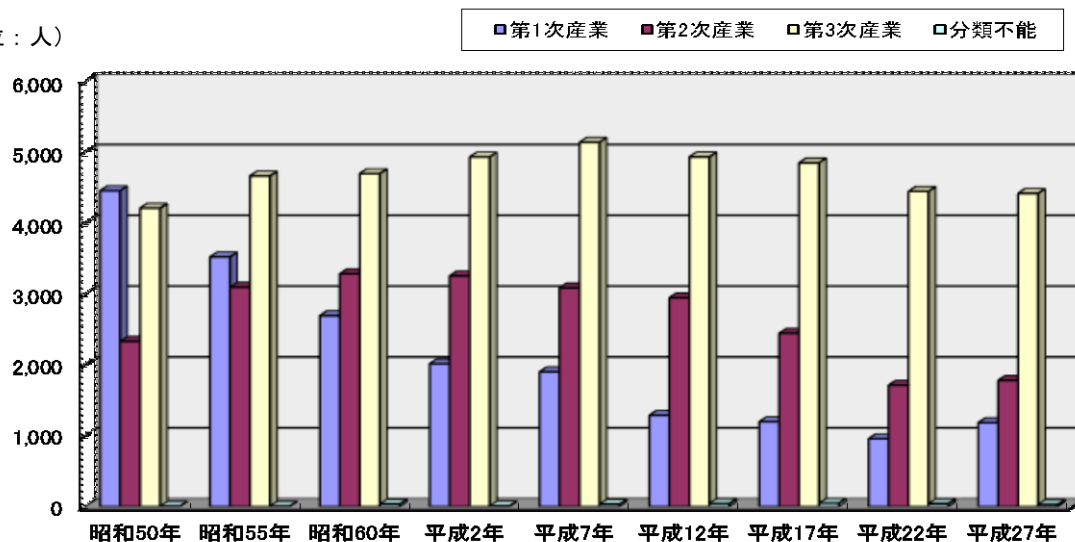

(単位：人)

| | 昭和 50年 | 昭和 55年 | 昭和 60年 | 平成 2年 | 平成 7年 | 平成 12年 | 平成 17年 | 平成 22年 | 平成 27年 |
|----------------|-----------|-----------|-----------|----------|----------|-----------|-----------|-----------|-----------|
| 第1次産業 | 4,460 | 3,524 | 2,694 | 2,015 | 1,902 | 1,289 | 1,198 | 958 | 1,184 |
| 農業 | 3,923 | 2,985 | 2,226 | 1,623 | 1,533 | 997 | 918 | 679 | 911 |
| 林業・狩猟業 | 56 | 59 | 43 | 28 | 28 | 13 | 8 | 45 | 43 |
| 漁業水産養殖業 | 481 | 480 | 425 | 364 | 341 | 279 | 272 | 234 | 230 |
| 第2次産業 | 2,333 | 3,097 | 3,285 | 3,256 | 3,086 | 2,947 | 2,446 | 1,713 | 1,782 |
| 鉱業 | 3 | 0 | 0 | 3 | 4 | 1 | 3 | 2 | 1 |
| 建設業 | 1,105 | 1,440 | 1,383 | 1,401 | 1,544 | 1,604 | 1,353 | 907 | 936 |
| 製造業 | 1,225 | 1,657 | 1,902 | 1,852 | 1,538 | 1,342 | 1,090 | 804 | 845 |
| 第3次産業 | 4,212 | 4,667 | 4,701 | 4,936 | 5,144 | 4,937 | 4,853 | 4,450 | 4,421 |
| 電気・ガス・水道業 | 23 | 30 | 21 | 17 | 20 | 34 | 14 | 17 | 34 |
| 運輸・通信業 | 460 | 454 | 462 | 386 | 342 | 319 | 200 | 223 | 201 |
| 卸売業・小売業 | 1,402 | 1,565 | 1,498 | 1,652 | 1,671 | 1,467 | 1,234 | 1,094 | 931 |
| 金融・保険業 | 147 | 159 | 147 | 143 | 155 | 151 | 111 | 125 | 108 |
| 不動産業 | 3 | 8 | 2 | 6 | 4 | 9 | 16 | 15 | 19 |
| サービス業 | 1,884 | 2,135 | 2,178 | 2,328 | 2,560 | 2,583 | 2,890 | 2,666 | 2,832 |
| 公務(他に分類されないもの) | 293 | 316 | 393 | 404 | 392 | 374 | 388 | 310 | 296 |
| 分類不能 | 6 | 6 | 37 | 10 | 34 | 44 | 48 | 42 | 29 |
| 総数 | 11,011 | 11,294 | 10,717 | 10,217 | 10,166 | 9,217 | 8,545 | 7,163 | 7,416 |

資料：国勢調査

(2) 産業別事業所数と従業者数

産業別事業所数

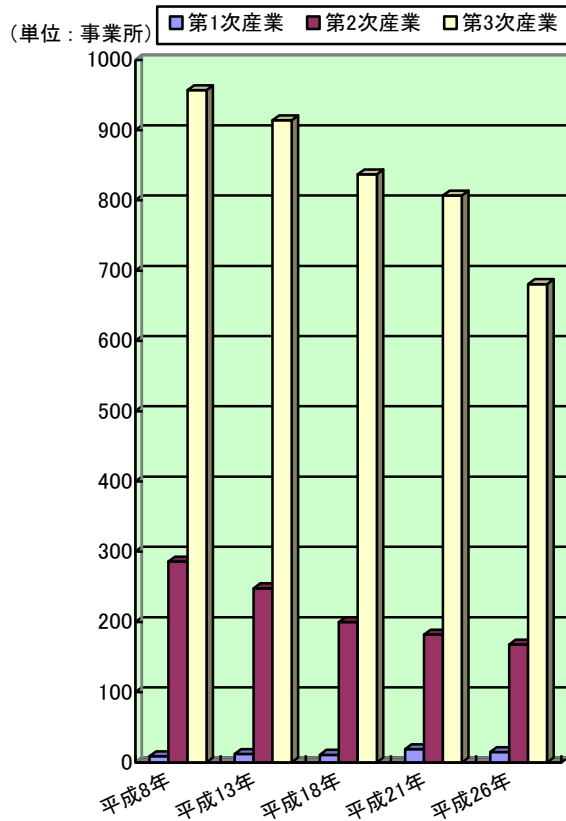

産業別従業者数

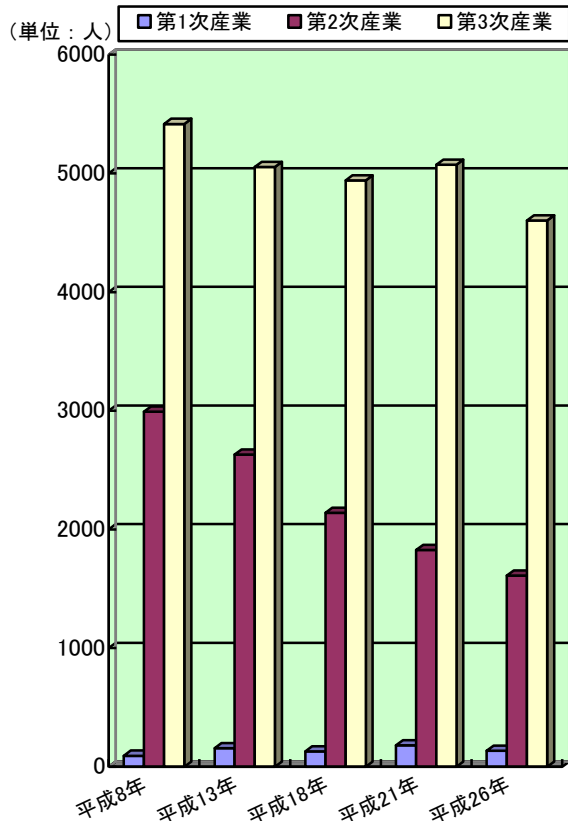

| | 平成8年 | | 平成13年 | | 平成18年 | | 平成21年 | | 平成26年 | |
|-------------------|-------|-------|-------|-------|-------|-------|-------|-------|-------|-------|
| | 事業所 | 従業者 | 事業所 | 従業者 | 事業所 | 従業者 | 事業所 | 従業者 | 事業所 | 従業者 |
| 第1次産業 | 9 | 93 | 12 | 156 | 11 | 129 | 19 | 180 | 15 | 135 |
| 第2次産業 | 286 | 2,992 | 248 | 2,630 | 200 | 2,139 | 182 | 1,826 | 168 | 1,610 |
| 鉱業・採石業・砂利採取業 | 0 | 0 | 0 | 0 | 0 | 0 | 0 | 0 | 0 | 0 |
| 建設業 | 163 | 1,427 | 155 | 1,337 | 139 | 1,254 | 129 | 1,096 | 116 | 825 |
| 製造業 | 123 | 1,565 | 93 | 1,293 | 61 | 885 | 53 | 730 | 52 | 785 |
| 第3次産業 | 957 | 5,416 | 914 | 5,054 | 837 | 4,939 | 807 | 5,072 | 681 | 4,603 |
| 電気・ガス・熱供給・水道業 | 3 | 14 | 3 | 19 | 1 | 8 | 0 | 0 | 0 | 0 |
| 情報通信業 | 33 | 261 | 4 | 20 | 3 | 11 | 5 | 24 | 2 | 9 |
| 運輸業・郵便業 | | | 19 | 134 | 19 | 131 | 22 | 169 | 15 | 128 |
| 卸売業・小売業 | 465 | 1,824 | 346 | 1,480 | 301 | 1,437 | 272 | 1,447 | 219 | 1,185 |
| 金融業・保険業 | 12 | 126 | 11 | 108 | 9 | 86 | 10 | 90 | 12 | 90 |
| 不動産業・物品賃貸業 | 8 | 16 | 34 | 39 | 30 | 41 | 38 | 63 | 23 | 42 |
| 学術研究・専門技術サービス業 | | | — | — | — | — | 27 | 189 | 25 | 178 |
| 宿泊業・飲食サービス業 | | | 138 | 964 | 131 | 762 | 134 | 935 | 113 | 878 |
| 生活関連サービス業・娯楽業 | | | — | — | — | — | 90 | 271 | 72 | 194 |
| 教育・学習支援業 | 415 | 2,830 | 51 | 372 | 36 | 318 | 31 | 283 | 23 | 260 |
| 医療・福祉 | | | 54 | 605 | 56 | 720 | 54 | 726 | 57 | 842 |
| 複合サービス事業 | | | 28 | 284 | 22 | 177 | 19 | 160 | 19 | 126 |
| サービス業(他に分類されないもの) | | | 206 | 704 | 210 | 944 | 87 | 426 | 85 | 368 |
| 公務 | 21 | 345 | 20 | 325 | 19 | 304 | 18 | 289 | 16 | 303 |
| 総数 | 1,252 | 8,501 | 1,174 | 7,840 | 1,048 | 7,207 | 1,008 | 7,078 | 864 | 6,348 |

資料：平成8～18年は事業所・企業統計調査、平成21、26年は経済センサス

(3) 町内総生産

(単位：百万円)

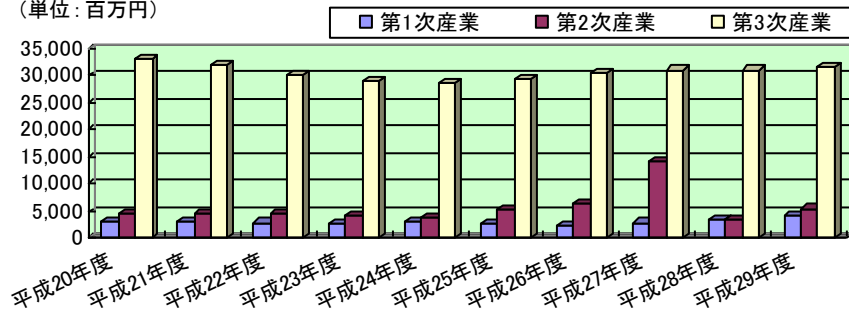

(単位：百万円)

| | 総数 | 第1次産業 | | | 第2次産業 | | | 第3次産業 | | | | | | | | | | | | | | 輸入品税等 | |
|--------|--------|-------|-------|-----|-------|--------|-----|-------------|-------|--------|-----|-------|-------|-------|-----|-------|-------|-------|-------|-------|-------|-------|------|
| | | 農業 | 林業 | 水産業 | 鉱業 | 製造業 | 建設業 | 電気・ガス・水道等※1 | 小売業 | 卸売業 | 郵便業 | 運輸業 | サービス業 | 宿泊飲食 | 情報業 | 保険業 | 金融業 | 不動産業 | 技術等※2 | 公務 | 教育 | | 社会事業 |
| 平成20年度 | 41,040 | 3,151 | 815 | 232 | 2,104 | 4,697 | 39 | 3,656 | 1,002 | 32,988 | 763 | 3,014 | 1,749 | 2,199 | 448 | 1,611 | 9,207 | 1,987 | 3,283 | 2,069 | 3,678 | 2,980 | 204 |
| 平成21年度 | 39,674 | 3,181 | 805 | 204 | 2,172 | 4,561 | 23 | 3,634 | 904 | 31,850 | 758 | 3,265 | 1,534 | 2,218 | 494 | 1,596 | 8,729 | 1,593 | 3,126 | 1,828 | 3,784 | 2,925 | 82 |
| 平成22年度 | 37,883 | 2,950 | 931 | 201 | 1,818 | 4,617 | 27 | 3,733 | 857 | 30,181 | 705 | 3,365 | 1,660 | 1,981 | 441 | 1,570 | 7,857 | 1,481 | 3,139 | 1,818 | 3,377 | 2,787 | 135 |
| 平成23年度 | 35,991 | 2,685 | 1,020 | 198 | 1,467 | 4,323 | 29 | 3,274 | 1,020 | 28,792 | 706 | 3,095 | 1,582 | 1,917 | 387 | 1,466 | 7,756 | 1,413 | 3,189 | 1,816 | 2,806 | 2,659 | 191 |
| 平成24年度 | 35,568 | 2,999 | 978 | 160 | 1,861 | 3,730 | 28 | 3,195 | 507 | 28,648 | 671 | 2,788 | 1,492 | 1,908 | 329 | 1,467 | 7,711 | 1,618 | 3,084 | 1,752 | 3,160 | 2,668 | 191 |
| 平成25年度 | 37,651 | 2,592 | 820 | 202 | 1,570 | 5,464 | 16 | 3,411 | 2,037 | 29,356 | 628 | 2,576 | 1,196 | 1,997 | 278 | 1,474 | 8,224 | 1,936 | 2,992 | 1,719 | 3,570 | 2,766 | 239 |
| 平成26年度 | 39,521 | 2,375 | 663 | 176 | 1,536 | 6,513 | 0 | 6,001 | 512 | 30,295 | 633 | 2,499 | 1,169 | 2,090 | 218 | 1,437 | 8,207 | 2,406 | 3,116 | 1,689 | 3,859 | 2,972 | 338 |
| 平成27年度 | 48,325 | 2,891 | 780 | 170 | 1,941 | 14,090 | 0 | 13,464 | 626 | 30,996 | 646 | 2,718 | 1,409 | 1,965 | 309 | 1,435 | 8,258 | 2,402 | 3,094 | 1,742 | 3,884 | 3,134 | 348 |
| 平成28年度 | 38,220 | 3,461 | 926 | 161 | 2,374 | 3,602 | 0 | 2,010 | 1,592 | 30,972 | 594 | 2,644 | 1,523 | 2,026 | 401 | 1,357 | 8,282 | 2,328 | 3,038 | 1,822 | 3,817 | 3,140 | 185 |
| 平成29年度 | 41,552 | 4,341 | 862 | 165 | 3,314 | 5,537 | 0 | 4,892 | 645 | 31,674 | 599 | 2,595 | 1,610 | 2,431 | 448 | 1,311 | 8,634 | 2,194 | 2,965 | 1,910 | 3,805 | 3,172 | 205 |

※1 電気・ガス・水道・廃棄物処理業 ※2 情報・科学技術・業務支援サービス業

資料：兵庫県統計課「平成29年度市町民経済計算」

※平成27年度から第3次産業の内訳が細分化されています。※数値は遡及改定されており、過年度の統計要覧と数字が一致しません。

(4) 季節就労者数の推移

(単位：人)

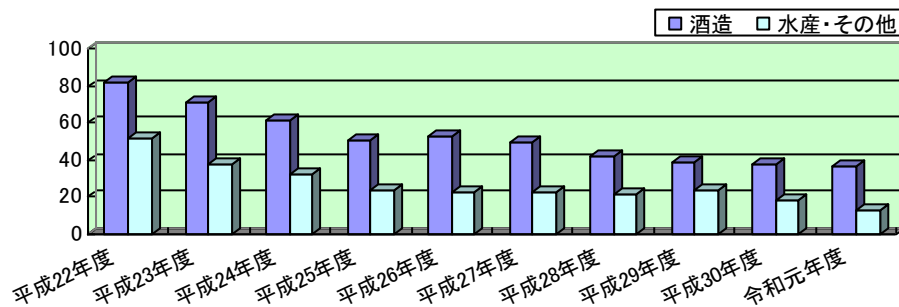

(単位：人)

| | 新温泉町 | | | 浜坂地域 | | | 温泉地域 | | |
|--------|------|--------|-----|------|--------|----|------|--------|----|
| | 酒造 | 水産・その他 | 合計 | 酒造 | 水産・その他 | 合計 | 酒造 | 水産・その他 | 合計 |
| 平成22年度 | 82 | 52 | 134 | 19 | 22 | 41 | 63 | 30 | 93 |
| 平成23年度 | 71 | 38 | 109 | 16 | 19 | 35 | 55 | 19 | 74 |
| 平成24年度 | 61 | 32 | 93 | 15 | 18 | 33 | 46 | 14 | 60 |
| 平成25年度 | 51 | 24 | 75 | 9 | 10 | 19 | 42 | 14 | 56 |
| 平成26年度 | 53 | 23 | 76 | 14 | 9 | 23 | 39 | 14 | 53 |
| 平成27年度 | 49 | 23 | 72 | 15 | 9 | 24 | 34 | 14 | 48 |
| 平成28年度 | 42 | 22 | 64 | 12 | 10 | 22 | 30 | 12 | 42 |
| 平成29年度 | 39 | 24 | 63 | 14 | 9 | 23 | 25 | 15 | 40 |
| 平成30年度 | 38 | 18 | 56 | 13 | 7 | 20 | 25 | 11 | 36 |
| 令和元年度 | 37 | 13 | 50 | 13 | 6 | 19 | 24 | 7 | 31 |

資料：公共職業安定所

(5) 漁獲量・漁獲高の推移

ア 漁獲量

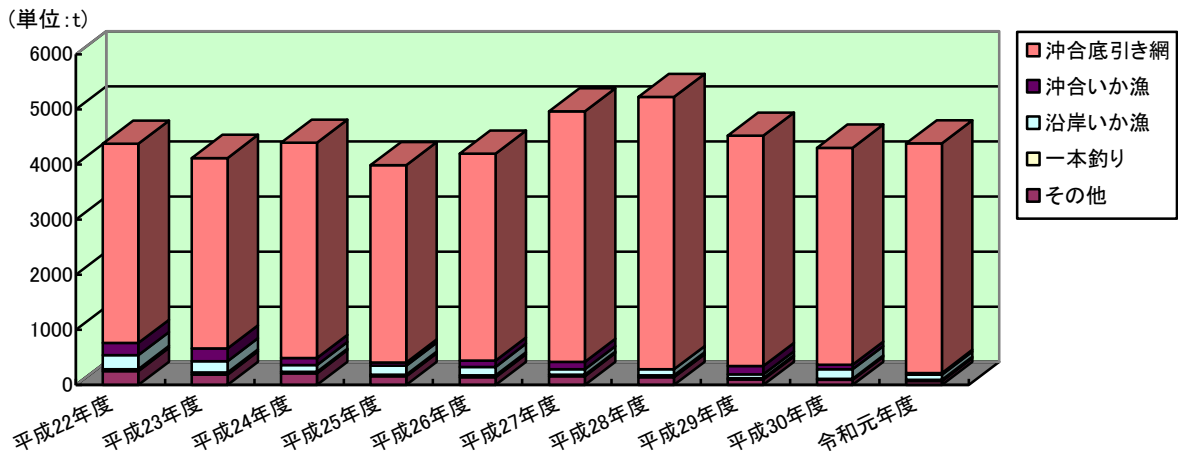

(単位：t)

| | 平成 22年度 | 平成 23年度 | 平成 24年度 | 平成 25年度 | 平成 26年度 | 平成 27年度 | 平成 28年度 | 平成 29年度 | 平成 30年度 | 令和 元年度 |
|--------|------------|------------|------------|------------|------------|------------|------------|------------|------------|-----------|
| 総数 | 4,380 | 4,119 | 4,395 | 3,987 | 4,199 | 4,964 | 5,227 | 4,526 | 4,305 | 4,386 |
| 沖合底引き網 | 3,620 | 3,455 | 3,909 | 3,580 | 3,759 | 4,548 | 4,942 | 4,185 | 3,937 | 4,168 |
| 沖合いか漁 | 222 | 233 | 126 | 57 | 112 | 131 | 0(※) | 149 | 85 | 30 |
| 沿岸いか漁 | 251 | 206 | 120 | 166 | 153 | 97 | 111 | 70 | 170 | 97 |
| 一本釣り | 35 | 36 | 28 | 29 | 35 | 29 | 34 | 24 | 20 | 21 |
| その他 | 252 | 189 | 212 | 155 | 140 | 159 | 140 | 98 | 93 | 70 |

※韓国船の漁網回収により、沖合いか漁はしていません。

資料：浜坂漁業協同組合

イ 漁獲高

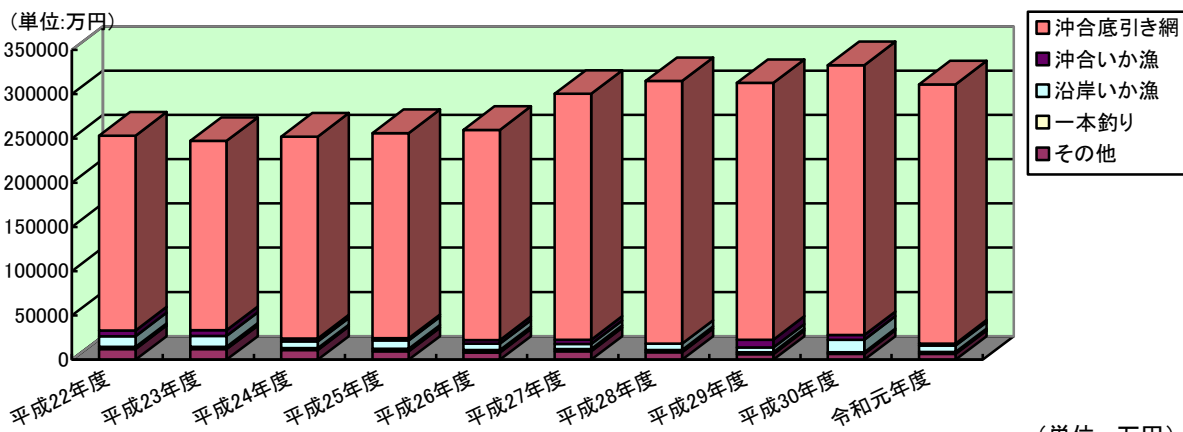

(単位：万円)

| | 平成 22年度 | 平成 23年度 | 平成 24年度 | 平成 25年度 | 平成 26年度 | 平成 27年度 | 平成 28年度 | 平成 29年度 | 平成 30年度 | 令和 元年度 |
|--------|------------|------------|------------|------------|------------|------------|------------|------------|------------|-----------|
| 総数 | 253,059 | 247,120 | 251,999 | 256,163 | 259,608 | 300,390 | 314,880 | 312,623 | 332,798 | 311,087 |
| 沖合底引き網 | 219,862 | 213,588 | 227,824 | 231,613 | 237,393 | 277,755 | 296,689 | 290,023 | 304,926 | 292,738 |
| 沖合いか漁 | 6,430 | 6,580 | 3,485 | 2,516 | 4,057 | 4,906 | 0(※) | 8,800 | 5,112 | 2,307 |
| 沿岸いか漁 | 12,253 | 12,322 | 7,625 | 9,540 | 7,292 | 5,490 | 7,195 | 5,298 | 14,213 | 7,328 |
| 一本釣り | 2,314 | 2,639 | 2,043 | 2,814 | 2,693 | 2,572 | 2,421 | 1,998 | 1,755 | 2,075 |
| その他 | 12,200 | 11,991 | 11,022 | 9,680 | 8,173 | 9,667 | 8,575 | 6,504 | 6,792 | 6,639 |

※韓国船の漁網回収により、沖合いか漁はしていません。

資料：浜坂漁業協同組合

(6) 繁殖和牛飼育頭数、戸数の推移

(単位：戸)

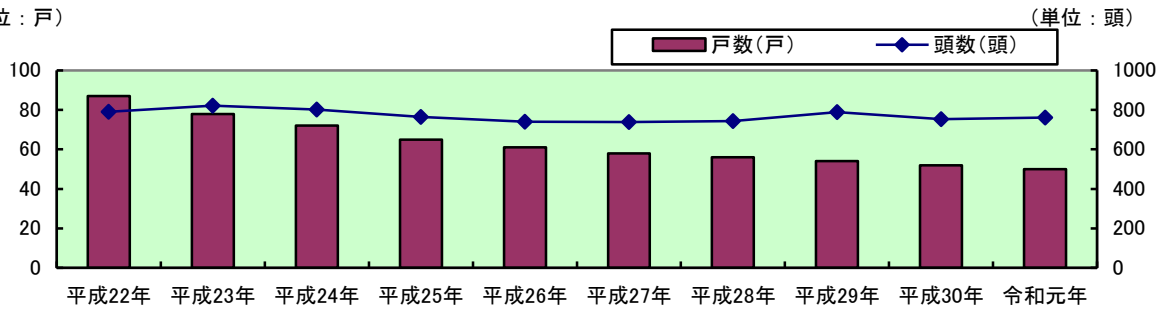

| | 平成22年 | 平成23年 | 平成24年 | 平成25年 | 平成26年 | 平成27年 | 平成28年 | 平成29年 | 平成30年 | 令和元年 |
|-------|-------|-------|-------|-------|-------|-------|-------|-------|-------|------|
| 戸数(戸) | 87 | 78 | 72 | 65 | 61 | 58 | 56 | 54 | 52 | 50 |
| 頭数(頭) | 790 | 821 | 802 | 764 | 740 | 738 | 744 | 789 | 753 | 761 |

資料：兵庫県農林水産統計年報

(7) 農家戸数の推移

(単位：戸)

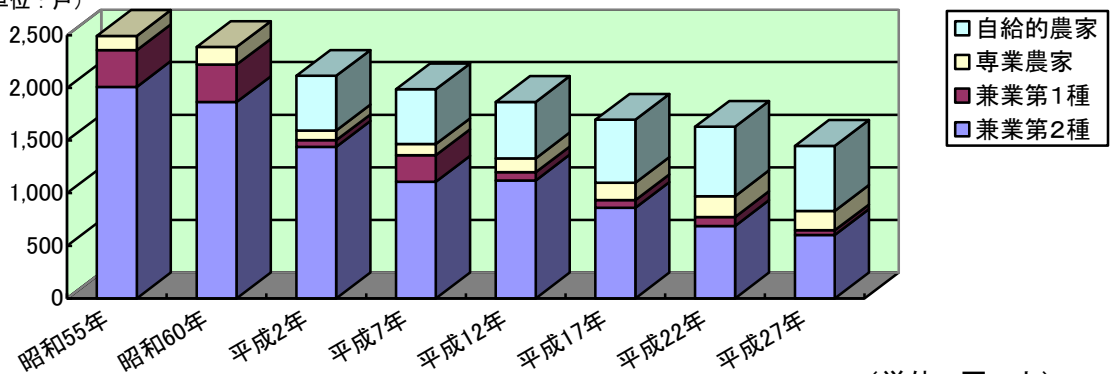

(単位：戸、人)

| | 昭和55年 | 昭和60年 | 平成2年 | 平成7年 | 平成12年 | 平成17年 | 平成22年 | 平成27年 |
|--------|--------|--------|-------|-------|-------|-------|-------|-------|
| 農家戸数計 | 2,493 | 2,388 | 2,114 | 1,987 | 1,867 | 1,698 | 1,631 | 1,450 |
| 自給的農家 | — | — | 519 | 521 | 537 | 600 | 660 | 618 |
| 販売農家 | 専業農家 | 135 | 167 | 92 | 105 | 132 | 197 | 184 |
| | 兼業第1種 | 348 | 356 | 63 | 252 | 78 | 85 | 44 |
| | 兼業第2種 | 2,010 | 1,865 | 1,440 | 1,109 | 1,120 | 860 | 604 |
| 農家人口 | 11,256 | 10,488 | 9,322 | 8,485 | 8,047 | 6,654 | —(※) | —(※) |
| 販売農家人口 | — | — | 5,728 | 6,503 | 5,965 | 4,624 | 3,808 | 3,075 |

資料：農林業センサス

※平成22年から農家人口の調査が行われていません。

(8) 規模別農家数(販売農家)

(単位：戸)

| 30a未満 | 30～50a | 50～100a | 100～200a | 200a以上 | 計 |
|-------|--------|---------|----------|--------|-----|
| 4 | 314 | 374 | 113 | 27 | 832 |

資料：2015年農林業センサス

(9) 農作物作付面積（販売農家）

| 作物名 | 農家数（戸） | 作付面積（a） |
|--------|--------|---------|
| 水稲 | 714 | 35,555 |
| 麦類 | — | — |
| 雑穀 | 19 | 414 |
| いも類 | 29 | 113 |
| まめ類 | 111 | 1,023 |
| 工芸農作物 | 1 | 非公表 |
| 野菜類 | 60 | 非公表 |
| 花き類・花木 | 22 | 非公表 |
| 果樹類 | 25 | 非公表 |
| その他の作物 | 4 | 非公表 |

資料：2015年農林業センサス

(10) 農用機械等の保有台数

（単位：台）

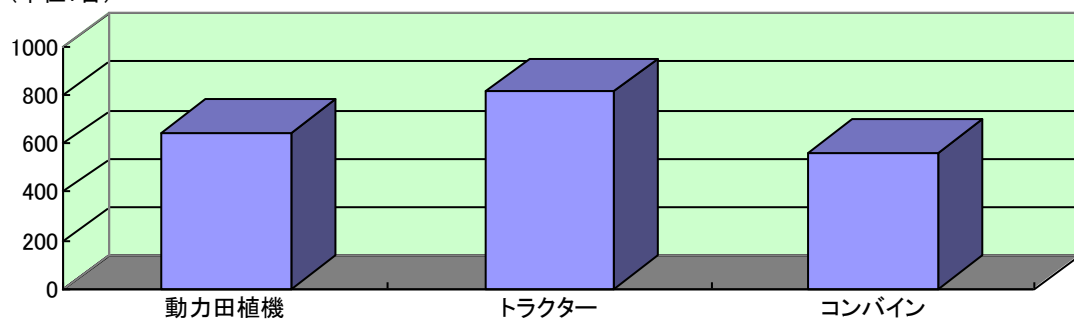

（単位：台）

| 動力田植機 | トラクター | コンバイン |
|-------|-------|-------|
| 642 | 814 | 562 |

資料：2015年農林業センサス

(11) 観光客入り込み数の推移

ア 総入込客数

(単位：千人)

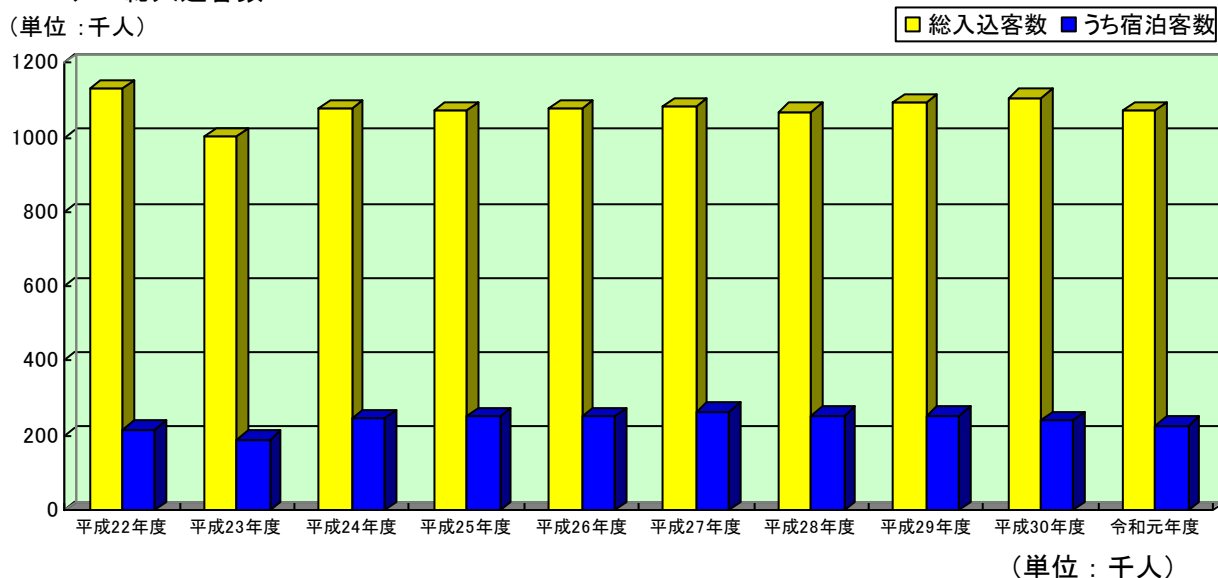

| | 平成 22年度 | 平成 23年度 | 平成 24年度 | 平成 25年度 | 平成 26年度 | 平成 27年度 | 平成 28年度 | 平成 29年度 | 平成 30年度 | 令和 元年度 |
|--------|------------|------------|------------|------------|------------|------------|------------|------------|------------|-----------|
| 総入込客数 | 1,130 | 1,003 | 1,079 | 1,071 | 1,079 | 1,081 | 1,069 | 1,092 | 1,107 | 1,071 |
| うち宿泊客数 | 216 | 190 | 245 | 253 | 252 | 265 | 254 | 254 | 242 | 227 |

資料：兵庫県観光客動態調査報告書

イ 目的別入込客数

(単位：千人)

| | スキー | 温泉 | 社寺 参拝 | 祭り | 自然 観賞 | 施設 見学 | 登山・ハ イクング・ キャンプ | 公園・ 遊園地 | 海水浴 ヨット | テニス など | 釣り・ 潮干 狩り | ツーリ ズム 施設 | その他 | 合計 |
|--------|-----|-----|----------|-----|----------|----------|-----------------------|------------|------------|-----------|-----------------|-----------------|-----|-------|
| 平成22年度 | — | 604 | — | 113 | 14 | 104 | — | 279 | — | — | — | 16 | — | 1,130 |
| 平成23年度 | — | 522 | — | 73 | 19 | 96 | — | 277 | — | — | — | 16 | — | 1,003 |
| 平成24年度 | — | 582 | — | 93 | 10 | 118 | — | 256 | — | — | — | 20 | — | 1,079 |
| 平成25年度 | — | 587 | — | 80 | 10 | 114 | — | 261 | — | — | — | 19 | — | 1,071 |
| 平成26年度 | — | 577 | — | 106 | 10 | 109 | — | 258 | — | — | — | 19 | — | 1,079 |
| 平成27年度 | — | 588 | — | 124 | 11 | 108 | — | 229 | — | — | — | 21 | — | 1,081 |
| 平成28年度 | — | 585 | — | 124 | 14 | 101 | — | 224 | — | — | — | 21 | — | 1,069 |
| 平成29年度 | — | 533 | — | 110 | 12 | 100 | — | 257 | — | — | — | 20 | 60 | 1,092 |
| 平成30年度 | — | 537 | — | 125 | 14 | 99 | — | 219 | — | — | — | 19 | 94 | 1,107 |
| 令和元年度 | — | 527 | — | 112 | 14 | 101 | — | 195 | — | — | — | 20 | 102 | 1,071 |

資料：兵庫県観光客動態調査報告書

※平成 22 年度から兵庫県の集計方法が変更になり、
一万人未満の施設が集計対象から除外されました。

9 保健・医療・福祉

(1) 国民健康保険加入状況（令和2年9月30日現在）

| 加入世帯数 | | 加入人口 | | 保険税 | | |
|--------|------------|-------|------------|-------------|----------|---------|
| 実数(世帯) | 総世帯との比率(%) | 実数(人) | 総人口との比率(%) | 調定額(円) | 一世帯当り(円) | 一人当り(円) |
| 2,079 | 36.88 | 3,346 | 23.85 | 210,612,700 | 101,354 | 62,945 |

(2) 制度別医療費の推移

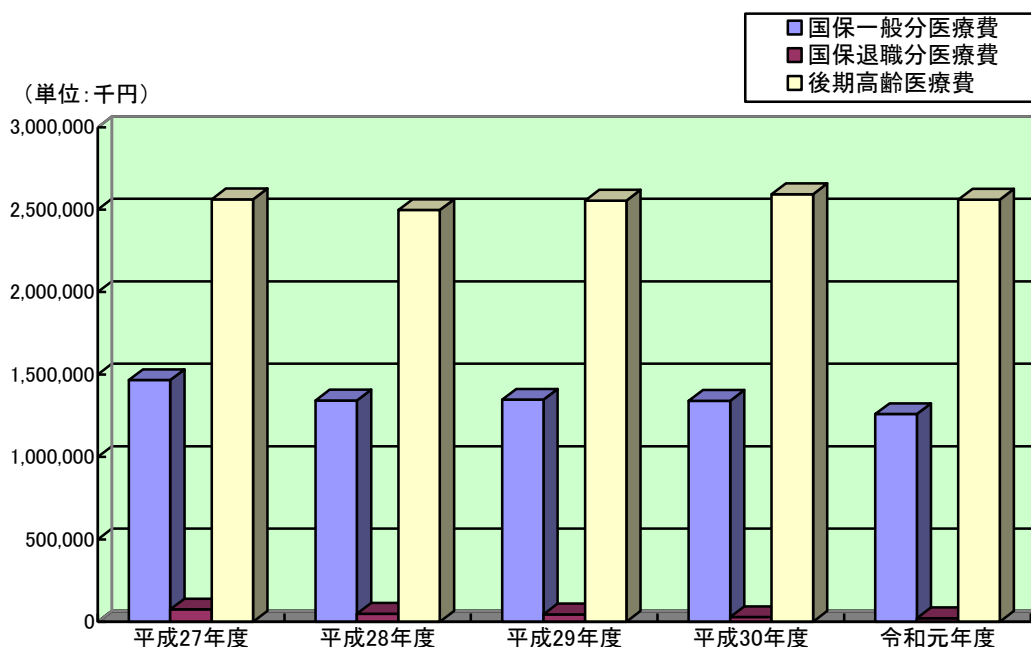

(単位:円)

| | 国保一般分 医療費 | 被保険者 一人当り | 国保退職分 医療費 | 被保険者 一人当り | 後期高齢 医療費 | 被保険者 一人当り |
|--------|---------------|--------------|--------------|--------------|---------------|--------------|
| 平成27年度 | 1,465,636,627 | 385,897 | 75,315,074 | 315,126 | 2,562,820,782 | 806,426 |
| 平成28年度 | 1,342,415,228 | 365,283 | 49,255,416 | 291,452 | 2,497,615,920 | 779,977 |
| 平成29年度 | 1,347,555,593 | 373,388 | 45,244,023 | 466,433 | 2,554,866,744 | 804,935 |
| 平成30年度 | 1,340,477,126 | 385,971 | 28,351,675 | 616,341 | 2,593,661,938 | 822,601 |
| 令和元年度 | 1,259,886,686 | 378,004 | 22,148,023 | 1,302,825 | 2,560,584,645 | 820,700 |

(3) 国民健康保険被保険者と医療給付の推移

(単位：千円)

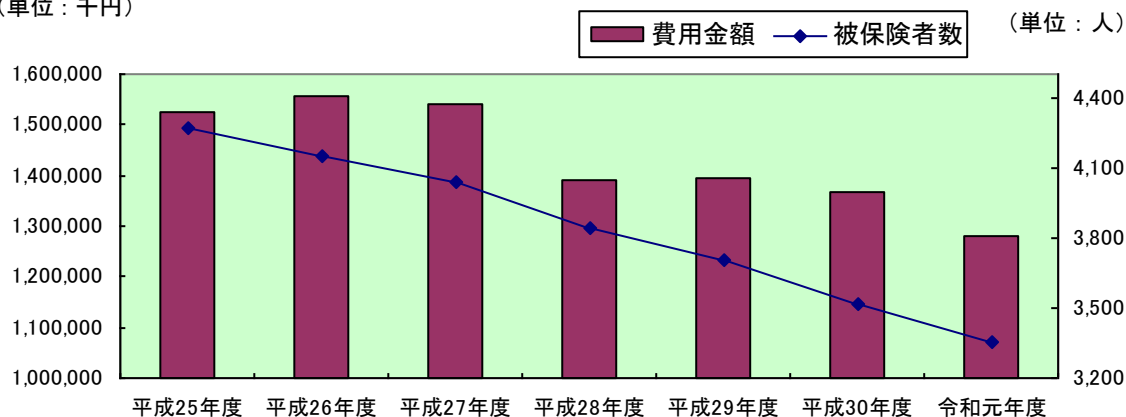

| | 世帯数 (平均) | 被保険者数 (平均) | 受診件数 (件) | 費用金額 (千円) | 1件当り 費用額(円) | 被保険者一人当り 費用額(円) |
|--------|-------------|---------------|-------------|--------------|----------------|--------------------|
| 平成27年度 | 2,322 | 4,037 | 58,570 | 1,540,952 | 26,310 | 381,707 |
| 平成28年度 | 2,246 | 3,844 | 54,268 | 1,391,671 | 25,644 | 362,037 |
| 平成29年度 | 2,189 | 3,706 | 53,867 | 1,392,800 | 25,856 | 375,823 |
| 平成30年度 | 2,127 | 3,519 | 53,267 | 1,368,829 | 25,698 | 388,982 |
| 令和元年度 | 2,063 | 3,350 | 51,590 | 1,282,035 | 24,850 | 382,697 |

(4) 医療施設・医療従事者数

ア 医療施設

| | | 平成26年 | 平成27年 | 平成28年 | 平成29年 | 平成30年 |
|-----------|---------|-------|-------|-------|-------|-------|
| 病院 | 施設数(施設) | 2 | 2 | 2 | 2 | 2 |
| | 病床数(床) | 190 | 135 | 135 | 135 | 135 |
| 一般診療所(施設) | | 14 | 14 | 14 | 14 | 14 |
| 歯科診療所(施設) | | 7 | 7 | 7 | 7 | 7 |
| 薬局(所) | | 6 | 6 | 6 | 5 | 5 |

イ 医療従事者数

(単位：人)

| | 平成26年 | 平成27年 | 平成28年 | 平成29年 | 平成30年 |
|------|-------|-------|-------|-------|-------|
| 医師 | 16 | 16 | 18 | 18 | 17 |
| 歯科医師 | 7 | 7 | 7 | 7 | 7 |
| 薬剤師 | 16 | 16 | 14 | 14 | 14 |
| 保健師 | 5 | 5 | 6 | 6 | 10 |
| 助産師 | 0 | 0 | 0 | 0 | 0 |
| 看護師 | 74 | 74 | 79 | 79 | 79 |
| 准看護師 | 43 | 43 | 43 | 43 | 46 |

- (注) 1 医師・歯科医師・薬剤師数は従業地(各年12月末現在)により、保健師・助産師・看護師・准看護師数は業務従事者届(各年12月末現在)により2年毎に調査を実施しており、最新の数値は平成26年12月末現在です。
 2 病院、一般診療所、歯科診療所数は医療施設調査(各年10月1日現在)によります。
 3 薬局数は年度末(3月31日)現在です。

資料：兵庫県統計書

(5) 予防接種（注射）実施状況

(単位：人)

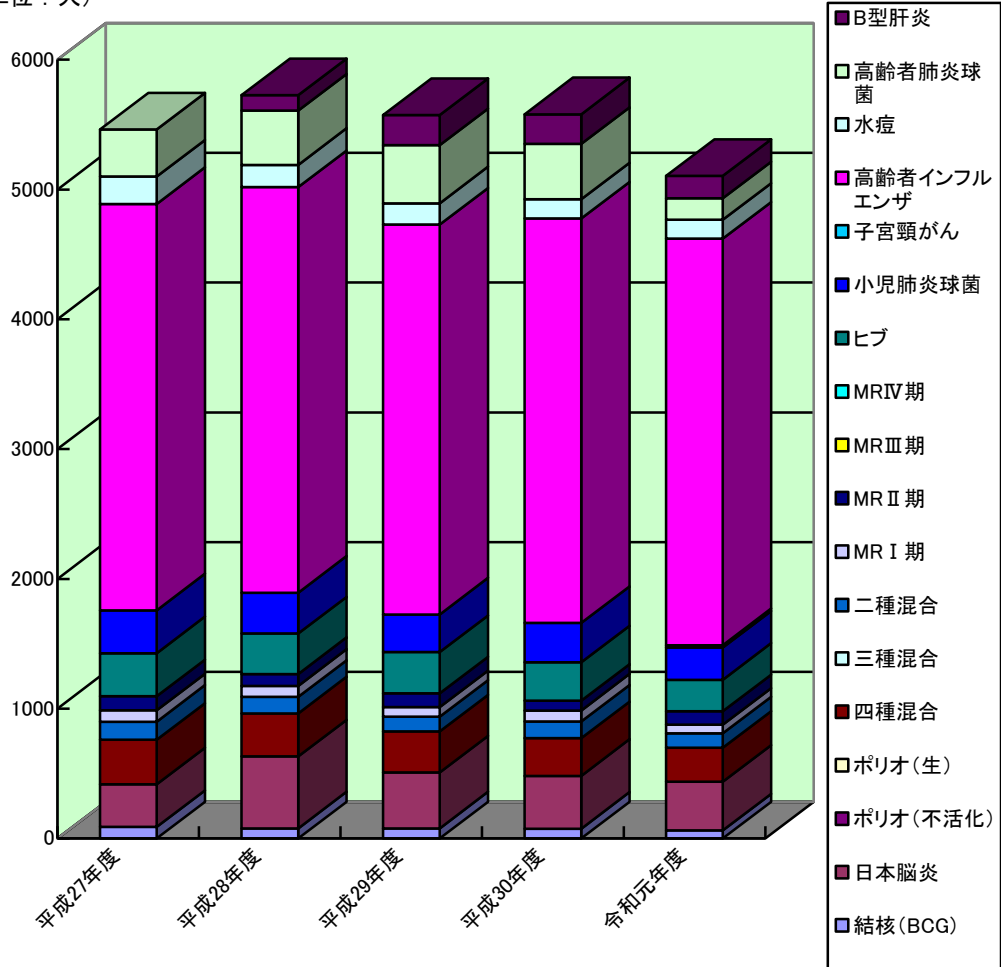

(単位：人)

| | (BCG) 結核 | 日本脳炎 | (不活化) ポリオ | ポリオ (生) | 四種混合 | 三種混合 | 二種混合 | MR I 期 | MR II 期 | MR III 期 | MR IV 期 | ヒブ | 小児肺炎球菌 | 子宮頸がん | 高齢者インフルエンザ | 水痘 | 高齢者肺炎球菌 | B型肝炎 | 合計 |
|--------|-------------|------|--------------|------------|------|------|------|--------|---------|----------|---------|-----|--------|-------|------------|-----|---------|------|-------|
| 平成27年度 | 88 | 329 | — | — | 343 | — | 139 | 88 | 108 | — | — | 332 | 331 | — | 3,131 | 211 | 363 | — | 5,463 |
| 平成28年度 | 78 | 553 | — | — | 332 | — | 128 | 84 | 92 | — | — | 312 | 314 | — | 3,125 | 172 | 418 | 118 | 5,726 |
| 平成29年度 | 77 | 431 | — | — | 316 | — | 113 | 74 | 106 | — | — | 319 | 290 | — | 3,004 | 164 | 447 | 233 | 5,574 |
| 平成30年度 | 75 | 407 | — | — | 290 | — | 129 | 84 | 76 | — | — | 296 | 303 | — | 3,117 | 148 | 426 | 229 | 5,580 |
| 令和元年度 | 61 | 375 | — | — | 262 | — | 111 | 66 | 104 | — | — | 243 | 248 | 19 | 3,132 | 145 | 166 | 172 | 5,104 |

※ポリオ（不活化）は平成24年9月から、四種混合は平成24年11月から開始しました。

※MRIII期とMRIV期は平成24年度で終了しました。

※子宮頸がんは平成26年6月から積極的勧奨が一時中止となりました。

※水痘と高齢者肺炎球菌は平成26年10月から開始しました。

※B型肝炎は平成28年10月から開始しました。

(6) 生活習慣病健診実施状況

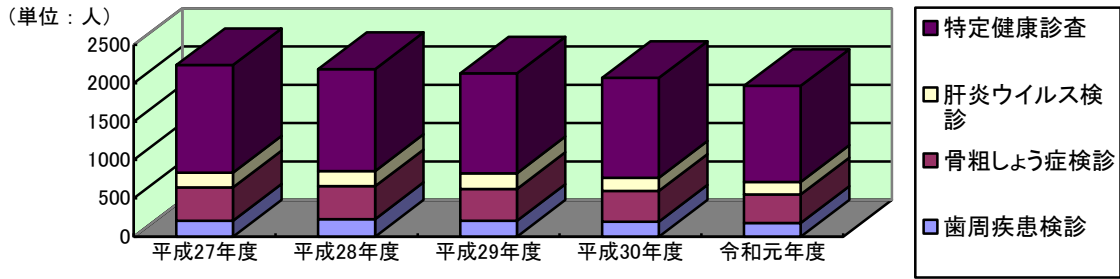

(単位：人)

| | 平成27年度 受診者数 | 平成28年度 受診者数 | 平成29年度 受診者数 | 平成30年度 受診者数 | 令和元年度 受診者数 |
|-----------|----------------|----------------|----------------|----------------|---------------|
| 特定健康診査(※) | 1,401 | 1,329 | 1,302 | 1,252 | 1,224 |
| 肝炎ウイルス検診 | 193 | 197 | 205 | 195 | 179 |
| 骨粗しょう症検診 | 434 | 429 | 416 | 401 | 370 |
| 歯周疾患検診 | 208 | 228 | 205 | 171 | 163 |

※国民健康保険加入者のみ

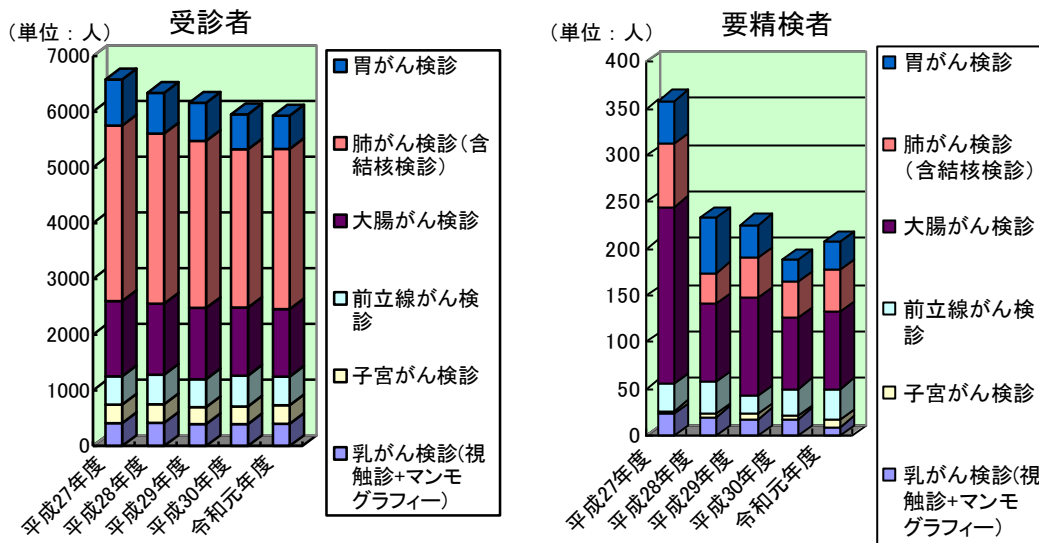

(単位：人)

| | 平成27年度 | | 平成28年度 | | 平成29年度 | | 平成30年度 | | 令和元年度 | |
|-------------------------|--------|------|--------|------|--------|------|--------|------|-------|------|
| | 受診者 | 要精検者 | 受診者 | 要精検者 | 受診者 | 要精検者 | 受診者 | 要精検者 | 受診者 | 要精検者 |
| 胃がん検診 | 827 | 46 | 731 | 59 | 684 | 35 | 631 | 23 | 598 | 29 |
| 肺がん検診 (含結核検診) | 3,155 | 67 | 3,055 | 33 | 2,999 | 43 | 2,841 | 39 | 2,876 | 46 |
| 大腸がん検診 | 1,352 | 190 | 1,276 | 83 | 1,279 | 105 | 1,223 | 76 | 1,216 | 82 |
| 前立線がん検診 | 503 | 28 | 530 | 35 | 502 | 19 | 552 | 28 | 511 | 33 |
| 子宮がん検診 | 333 | 4 | 336 | 3 | 305 | 6 | 315 | 4 | 334 | 7 |
| 乳がん検診 (視触診+マンモグラフィー) | 413 | 23 | 416 | 20 | 393 | 18 | 395 | 18 | 400 | 10 |

(7) 老人福祉（令和2年10月1日現在）

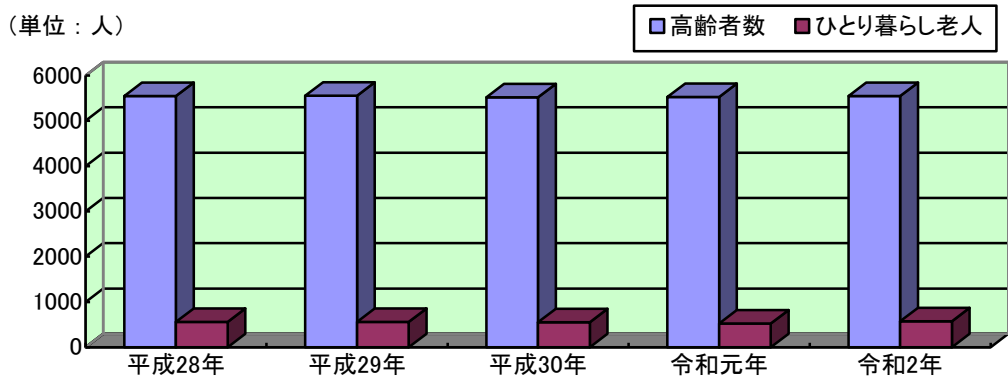

| | 平成 28 年 | 平成 29 年 | 平成 30 年 | 令和元年 | 令和 2 年 |
|--------------|---------|---------|---------|---------|---------|
| 高齢者数 | 5,546 人 | 5,552 人 | 5,520 人 | 5,523 人 | 5,544 人 |
| 高齢化率 | 36.47% | 37.18% | 37.67% | 38.46% | 39.52% |
| ひとり暮らし老人(在宅) | 562 人 | 562 人 | 555 人 | 522 人 | 574 人 |

※「ひとり暮らし老人（在宅）」の人数は、民生委員の福祉票から65歳以上でひとり暮らしの方を抽出した数値

(8) 国民年金加入状況

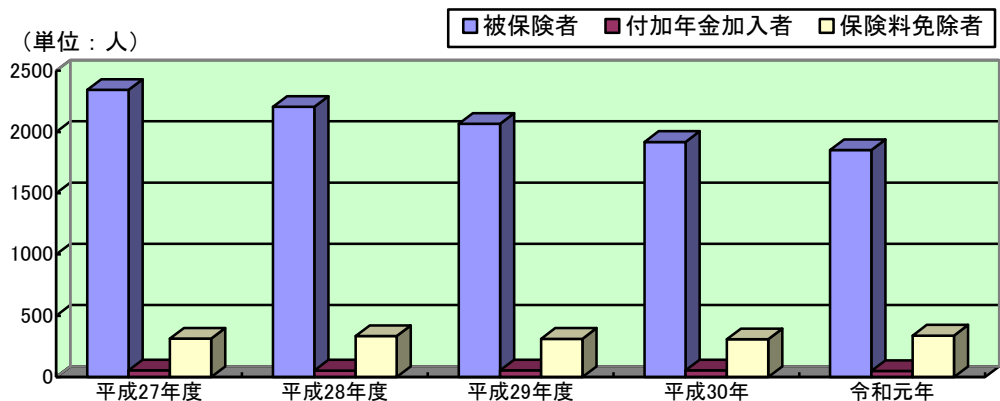

(単位：人)

| 区分 | | 平成 27 年度 | 平成 28 年度 | 平成 29 年度 | 平成 30 年度 | 令和元年度 |
|------------------|-------|----------|----------|----------|----------|-------|
| 被保険者 | 第 1 号 | 1,662 | 1,558 | 1,439 | 1,331 | 1,284 |
| | 任意 | 12 | 13 | 13 | 14 | 10 |
| | 第 3 号 | 670 | 634 | 614 | 574 | 559 |
| | 計 | 2,344 | 2,205 | 2,066 | 1,919 | 1,853 |
| 付 加 年 金 加 入 者 | 強制 | 6 | 6 | 5 | 5 | 4 |
| | 任意 | 49 | 47 | 49 | 50 | 45 |
| | 計 | 55 | 53 | 54 | 55 | 49 |
| 保険料免除者 | | 350 | 334 | 312 | 308 | 338 |

(9) 介護保険 要介護（要支援）認定者数

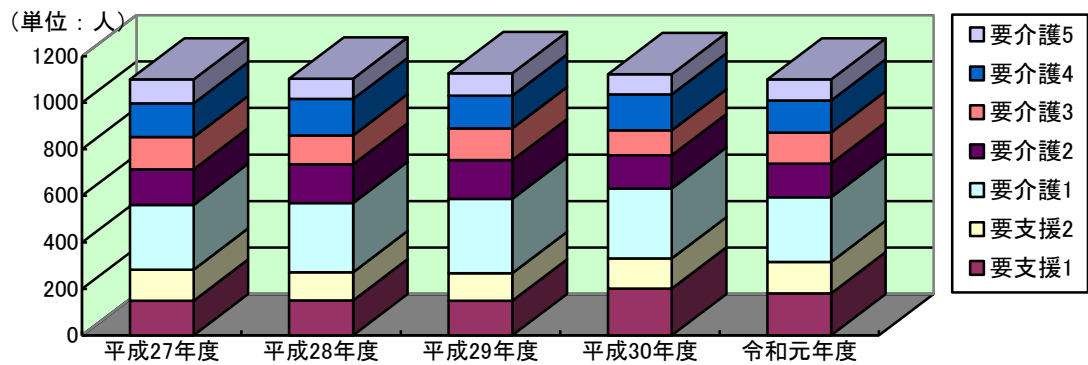

(単位：人)

| | 要支援1 | 要支援2 | 要介護1 | 要介護2 | 要介護3 | 要介護4 | 要介護5 | 計 |
|--------|------|------|------|------|------|------|------|-------|
| 平成27年度 | 149 | 134 | 278 | 153 | 138 | 145 | 103 | 1,100 |
| 平成28年度 | 150 | 122 | 297 | 166 | 125 | 156 | 88 | 1,104 |
| 平成29年度 | 149 | 118 | 320 | 166 | 137 | 140 | 97 | 1,127 |
| 平成30年度 | 201 | 130 | 300 | 143 | 107 | 155 | 87 | 1,123 |
| 令和元年度 | 181 | 135 | 278 | 145 | 133 | 138 | 90 | 1,100 |

(10) 介護保険 介護給付費の推移

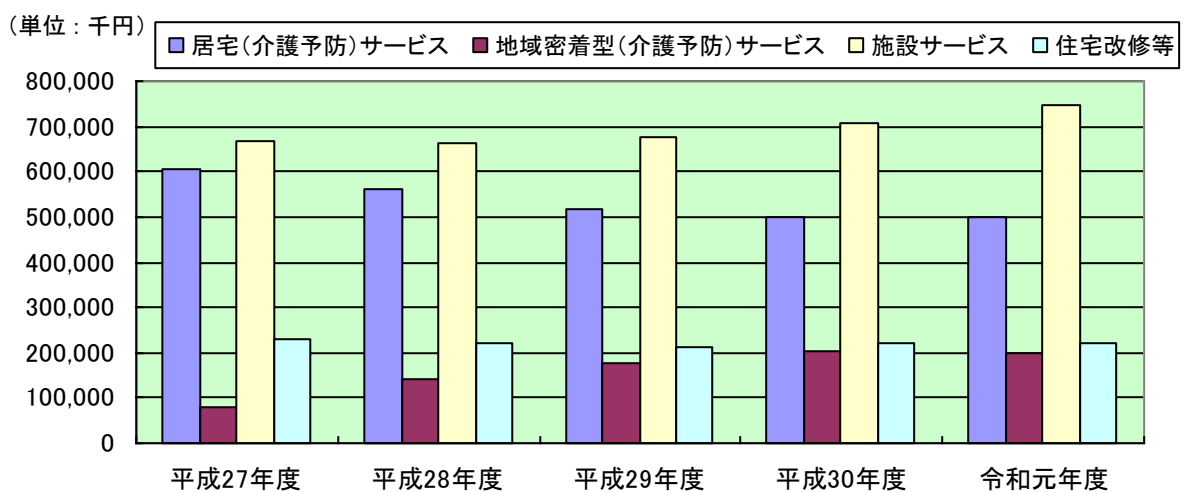

| | 介護給付費(千円) | | | | 合計 (千円) |
|--------|----------------------|-------------------------|---------|---------|------------|
| | 居宅 (介護予防) サービス | 地域密着型 (介護予防) サービス | 施設サービス | 住宅改修等 | |
| 平成27年度 | 605,731 | 79,587 | 666,747 | 231,183 | 1,583,248 |
| 平成28年度 | 559,165 | 140,168 | 664,247 | 222,530 | 1,586,110 |
| 平成29年度 | 517,631 | 177,434 | 675,834 | 213,929 | 1,584,828 |
| 平成30年度 | 501,015 | 201,703 | 705,421 | 221,805 | 1,629,944 |
| 令和元年度 | 497,704 | 197,221 | 745,989 | 222,360 | 1,663,274 |

10 消防・環境

(1) 火災・救急出動件数

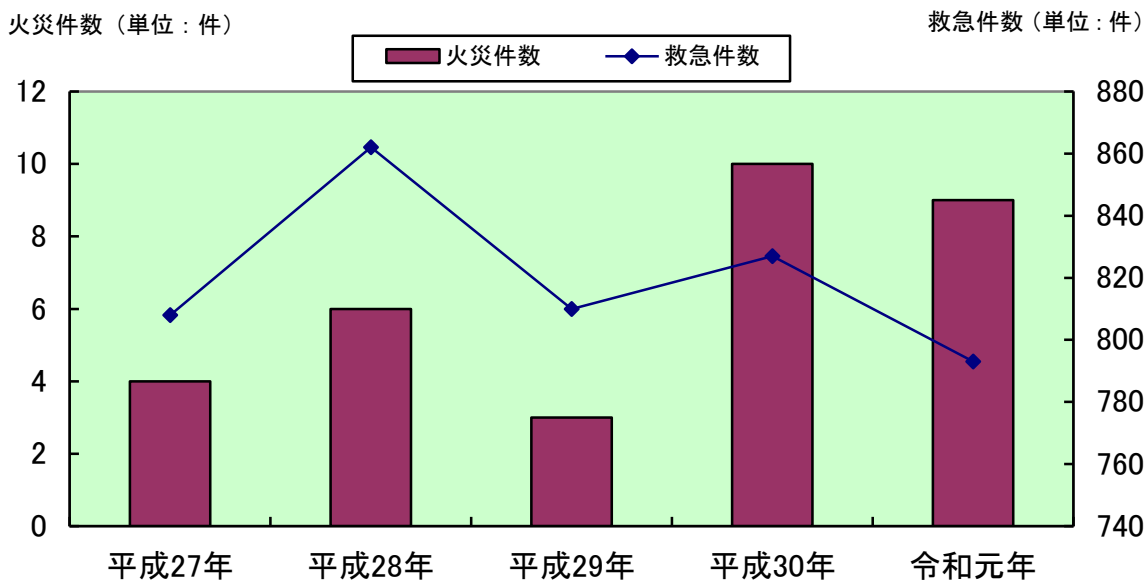

(単位：件)

| | | 平成27年 | 平成28年 | 平成29年 | 平成30年 | 令和元年 |
|------|-------|-------|-------|-------|-------|------|
| 火災件数 | 建物 | 2 | 4 | 1 | 8 | 6 |
| | 林野 | 2 | 0 | 0 | 0 | 0 |
| | 車両・船舶 | 0 | 0 | 0 | 0 | 1 |
| | その他 | 0 | 2 | 2 | 2 | 2 |
| | 計 | 4 | 6 | 3 | 10 | 9 |
| 救急件数 | 火災 | 1 | 1 | 0 | 8 | 5 |
| | 自然災害 | 0 | 1 | 0 | 0 | 0 |
| | 水難事故 | 4 | 2 | 5 | 0 | 0 |
| | 交通事故 | 53 | 51 | 66 | 54 | 68 |
| | 労働災害 | 9 | 3 | 7 | 6 | 8 |
| | 運動競技 | 7 | 4 | 5 | 9 | 4 |
| | 一般負傷 | 130 | 140 | 141 | 128 | 113 |
| | 加害 | 0 | 0 | 1 | 1 | 0 |
| | 自損行為 | 3 | 4 | 4 | 2 | 3 |
| | 急病 | 486 | 536 | 475 | 500 | 449 |
| | その他 | 115 | 120 | 106 | 119 | 143 |
| | 計 | 808 | 862 | 810 | 827 | 793 |

資料：美方広域消防本部

(2) 消防団員数（令和2年10月1日現在）

（単位：人）

| | 構成地区 | 団員数 |
|---------|-------------------------|-----|
| 団長 | | 1 |
| 浜坂支団 | | 421 |
| 浜坂支団本部 | | 11 |
| 浜坂第1分団 | 浜坂 | 14 |
| 浜坂第2分団 | 浜坂 | 13 |
| 浜坂第3分団 | 浜坂、芦屋 | 31 |
| 浜坂第4分団 | 清富、指杭、田井 | 33 |
| 浜坂第5分団 | 赤崎、和田 | 19 |
| 浜坂第6分団 | 三尾 | 21 |
| 浜坂第7分団 | 二日市、福富、戸田、三谷、若松 | 43 |
| 浜坂第8分団 | 栃谷、田君、後山、古市 | 24 |
| 浜坂第9分団 | 七釜、新市、用土 | 37 |
| 浜坂第10分団 | 対田、久谷 | 28 |
| 浜坂第11分団 | 高末、正法庵、辺地、藤尾 | 46 |
| 浜坂第12分団 | 境、久斗山 | 25 |
| 浜坂第13分団 | 諸寄、奥町、釜屋 | 51 |
| 浜坂第14分団 | 居組 | 25 |
| 温泉支団 | | 286 |
| 温泉支団本部 | | 12 |
| 温泉第1分団 | 春来、歌長、高山、湯、細田 | 56 |
| 温泉第2分団 | 竹田、井土、今岡金屋、数久谷 | 28 |
| 温泉第3分団 | 熊谷、伊角、桧尾 | 23 |
| 温泉第4分団 | 切畑、多子、桐岡、丹土、中辻 | 53 |
| 温泉第5分団 | 塩山、飯野 | 27 |
| 温泉第6分団 | 千原、あさひヶ丘、鐘尾、千谷、宮脇、内山、越坂 | 40 |
| 温泉第7分団 | 海上、前、石橋、田中、岸田、青下、霧滝 | 47 |
| 合計 | | 708 |

(3) ごみ処理状況

(単位：t)

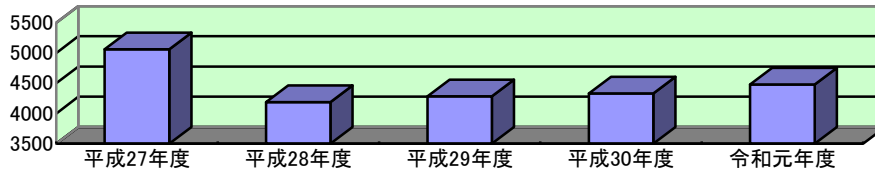

(単位：t)

| | | 平成27年度 | 平成28年度 | 平成29年度 | 平成30年度 | 令和元年度 |
|--------------------|--------|--------|--------|--------|--------|-------|
| 燃やすごみ | | 4,259 | 3,624 | 3,747 | 3,683 | 3,780 |
| 粗大ごみ | 可燃粗大ごみ | 225 | 56 | 86 | 113 | 142 |
| | 不燃粗大ごみ | 67 | | | | |
| 無色透明ビン | | 56 | 58 | 53 | 47 | 44 |
| 茶色ビン | | 47 | 48 | 43 | 40 | 42 |
| 有色ビン | | 21 | 21 | 19 | 21 | 22 |
| ガラス・陶器類 | | 58 | 47 | 44 | 53 | 59 |
| 飲料カン | | 36 | 22 | 23 | 23 | 28 |
| 飲料缶(スチール缶)、その他缶 | | 99 | 20 | 12 | 9 | 9 |
| 金属類(刃物・工具、鉄の塊等を含む) | | | 74 | 72 | 134 | 150 |
| ペットボトル | | 36 | 39 | 41 | 42 | 40 |
| 蛍光管類 | | 4 | 2 | 2 | 1 | 1 |
| 電池 | | 7 | 3 | 3 | 3 | 3 |
| 紙パック | | 1 | 1 | 1 | 1 | 1 |
| 段ボール | | 31 | 32 | 34 | 34 | 34 |
| 新聞・雑誌・OA用紙 | | — | 3 | 3 | 5 | 9 |
| その他紙製容器包装 | | 47 | 54 | 52 | 49 | 47 |
| プラスチック製容器包装 | | 68 | 83 | 46 | 71 | 68 |
| 総計 | | 5,062 | 4,187 | 4,281 | 4,329 | 4,479 |

※平成28年度からごみの分別区分を変更

資料：北但行政事務組合・環境センター

(4) し尿処理状況

(単位：kl)

■し尿収集件数 ■し尿汲み取り量 □浄化槽汚泥収集量

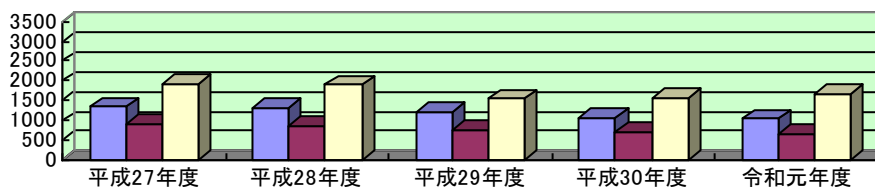

(単位：kl)

| | | 平成27年度 | 平成28年度 | 平成29年度 | 平成30年度 | 令和元年度 |
|----------|-------|--------|--------|--------|--------|-------|
| し尿 | 収集件数 | 1,349 | 1,312 | 1,216 | 1,076 | 1,039 |
| | 汲み取り量 | 910 | 866 | 750 | 718 | 666 |
| 浄化槽汚泥収集量 | | 1,912 | 1,900 | 1,546 | 1,586 | 1,684 |

資料：環境センター

(5) 生活排水処理（下水処理施設）整備状況（令和2年10月1日現在）

ア 浜坂地域

| 番号 | 地区名 | 処 理 人 口 (人) | 処 理 汚 水 量 (1日最大) | 処理区 域面積 (ha) | 事 業 名 | 汚泥処理 | 供 用 日 開 始 日 | 加入戸数 (接続戸数) | 接続率 (%) |
|----|------------|-------------------|------------------------|--------------------|----------------------------|--------------|----------------|------------------|------------|
| 1 | 久 谷 | 270 | 89.1 | 7.0 | 農 村 総 合 モ デ ル 事 業 | 濃縮汚泥 | H7.6.1 | 66 (66) | 100.0 |
| 2 | 田井・ 指杭 | 370 | 122.1 | 7.0 | 〃 | 〃 | H9.4.1 | 77 (70) | 90.9 |
| 3 | 居 組 | 800 | 500.0 | 17.0 | 特定環境保全 公共下水道事業 | 濃縮運搬 脱水汚泥 | H10.12.10 | 316 (279) | 88.3 |
| 4 | 浜 坂 ※1 | 7,500 | 4,700.0 | 190.0 | 公共下水道事業 | 脱水汚泥 | H11.10.1 | 1,974 (1,586) | 80.3 |
| 5 | 対 田 | 350 | 115.5 | 5.0 | 農 業 集 落 排 水 事 業 | 濃縮汚泥 | H11.12.1 | 80 (73) | 91.3 |
| 6 | 久 斗 ※2 | 451 | 213.0 | 31.0 | コミュニティ・ プラント事業 | 〃 | H12.4.1 | 118 (107) | 90.7 |
| 7 | 二日市 ・福富 | 1,080 | 356.4 | 9.3 | 農 業 集 落 排 水 事 業 | 〃 | H13.4.1 | 163 (142) | 87.1 |
| 8 | 釜 屋 | 200 | 66.0 | 2.5 | 漁 業 集 落 排 水 事 業 | 〃 | H13.4.1 | 37 (34) | 91.9 |
| 9 | 七釜・ 新市 | 1,510 | 567.5 | 8.8 | コミュニティ・ プラント事業 | 〃 | H13.11.1 | 127 (95) | 74.8 |
| 10 | 久斗山 | 240 | 79.2 | 3.7 | 農 業 集 落 排 水 事 業 | 〃 | H14.3.29 | 50 (33) | 66.0 |
| 11 | 和田・ 赤崎 | 280 | 92.4 | 4.4 | 〃 | 〃 | H14.3.29 | 63 (50) | 79.4 |
| 12 | 諸 寄 | 1,500 | 1,000.0 | 30.0 | 特定環境保全 公共下水道事業 | 濃縮運搬 脱水汚泥 | H14.3.29 | 541 (433) | 80.0 |
| 13 | 三 尾 | 430 | 141.9 | 4.3 | 漁 業 集 落 排 水 事 業 | 濃縮汚泥 | H15.3.31 | 76 (67) | 88.2 |
| 14 | 清 富 | 180 | 59.4 | 3.9 | 農 業 集 落 排 水 統 合 補 助 事 業 | 〃 | H15.3.31 | 40 (32) | 80.0 |
| 15 | 栃谷・ 田君 | 460 | 151.8 | 6.3 | 〃 | 〃 | H15.3.31 | 102 (86) | 84.3 |
| 16 | 古市・ 用土 | 260 | 85.8 | 3.8 | 農業集落排水資源 循環統合補助事業 | 〃 | H17.3.31 | 65 (53) | 81.5 |

※1 （浜坂・芦屋・戸田・三谷・若松町の5地区）

※2 （高末・正法庵・辺地・藤尾の4地区）

イ 温泉地域

| 番号 | 地区名 | 処 理 人 口 (人) | 処 理 汚 水 量 (1日最大) | 処理区 域面積 (ha) | 事 業 名 | 汚泥処理 | 供 開 始 日 | 加 入 戸 数 (接続戸数) | 接続率 (%) |
|----|--------------|-------------------|------------------------|--------------------|--------------------|------|------------|-------------------|------------|
| 1 | 塩 山 | 337 | 121.3 | 6.6 | コミュニティ・ プラント事業 | 濃縮汚泥 | H6.10.13 | 72 (70) | 97.2 |
| 2 | 切畑・ 多子 | 570 | 188.0 | 9.6 | 農 業 集 落 排 水 事 業 | 〃 | H9.10.20 | 119 (115) | 96.6 |
| 3 | 飯 野 | 630 | 207.9 | 8.3 | 〃 | 〃 | H12.4.1 | 117 (115) | 98.3 |
| 4 | 桐岡・ 丹土 | 880 | 290.4 | 14.5 | 〃 | 〃 | H13.4.1 | 148 (141) | 95.3 |
| 5 | 石橋・田 中・岸田 | 450 | 148.5 | 8.3 | 〃 | 〃 | H14.4.1 | 113 (89) | 78.8 |
| 6 | 中 辻 | 270 | 89.1 | 3.6 | 〃 | 〃 | H15.4.1 | 71 (59) | 83.1 |
| 7 | 温 泉 ※ 3 | 5,160 | 2,900.0 | 93.0 | 特定環境保全 公共下水道事業 | 脱水汚泥 | H16.11.13 | 1,224 (874) | 71.4 |

※3 (歌長・湯・細田・竹田・井土・今岡金屋・千原・あさひヶ丘・鐘尾・千谷の10地区)

★下水道に接続しましょう

本町は、平成17年度末をもって、町内全域における下水道施設整備が完了しました。下水道に接続することにより、生活排水や工場排水が浄化されてから川や海に戻され、河川や海がきれいになります。しかし、自然環境の向上に欠かせない下水道が整備されても、皆さまが下水道に接続し利用しなければ、下水道本来の目的を達成することができません。令和2年3月末現在で、町全体の下水道接続率は約80%です。未接続の方は一日も早く下水道に接続していただきますようお願いします。

◆下水道接続後の生活環境の変化

家庭や工場等の雑排水が側溝や河川に流れないようにになります。また、汲取り式のトイレを水洗トイレにすることにより、汲取りの必要がなく、掃除をしやすくなります。小さなお子さまやお年寄り、体の不自由な人でも楽な姿勢で安心して使用できるようになります。

美しい自然環境を守り、より豊かな生活環境の改善を図るため、積極的に下水道に接続をしましょう。

11 河川・交通

(1) 河川（県管理・2級河川）（令和2年10月1日現在）

| 河川名 | | | 区間 | | 延長 (m) |
|-----|-----|--------|--------------------------------------|----------|-----------|
| 幹川 | 支川 | 小支川 | 上流端 | 下流端 | |
| 岸田川 | | | 岸田字畑ヶ平国有地先菅原橋 | | 25,202 |
| | 田井川 | | 田井字谷口1008番地先古道川合流点 | 岸田川への合流点 | 3,934 |
| | 味原川 | | 浜坂字下夕山77番地先砂防堰堤 | 同上 | 2,714 |
| | | 味原川放水路 | 味原川からの分派点 | 同上 | 435 |
| | | 三谷川 | 右岸・三谷字岡の谷52番地先 左岸・三谷字村の奥696番地の1地先 | 味原川への合流点 | 808 |
| | 久斗川 | | 久斗山字本谷860番地の2地先焼 尾谷川合流点 | 岸田川への合流点 | 16,322 |
| | | 久谷川 | 久谷地先マアグ谷川合流点 | 久斗川への合流点 | 2,342 |
| | | 和田川 | 右岸・和田字奥の上682番地先 左岸・和田字ソブシキ577番地先 | 久谷川への合流点 | 2,357 |
| | 田君川 | | 栃谷地先細見谷川合流点 | 岸田川への合流点 | 3,003 |
| | 熊谷川 | | 伊角地先横谷川合流点 | 同上 | 6,757 |
| | 春来川 | | 春来字湯谷85番の1地先求橋 | 同上 | 7,010 |
| | | 稲負谷川 | 湯字釜町855番地先大神谷川合流点 | 春来川への合流点 | 1,337 |
| | 照来川 | | 切畑字大谷527番地先ホーガ 谷川合流点 | 岸田川への合流点 | 9,010 |
| | | 中辻川 | 右岸・塩山字川原297番地先 左岸・塩山字川原330番地先 | 照来川への合流点 | 778 |
| | | 三倉谷川 | 霧滝字肥前畑3840番地先発電取水堰 | 岸田川への合流点 | 278 |
| 大栃川 | | | 諸寄地先下戸町川合流点 | | 2,424 |
| 結川 | | | 居組字音谷1426番地先砂防堰堤 | | 2,118 |

資料：新温泉土木事務所

★備えあれば憂い無し

阪神・淡路大震災では、家屋や家具等の倒壊により多くの尊い命が奪われました。大きな被害を受けた建築物のほとんどは昭和56年5月以前に建築された旧耐震基準による木造住宅であったと指摘されています。

地震はある日突然起こります。また最近では日本のあちこちで発生し、どこに住んでいれば安全だという場所はありません。こうした地震の被害を最小限に抑え、大切な命を守るためにも住宅の耐震化に努めましょう。

自宅を建築された年が昭和56年5月以前であるなら、まずは簡易耐震診断を受けましょう。もしも診断結果が良くなかった場合は、耐震改修工事により耐震性を高めることが可能です。簡易耐震診断は無料です。また耐震改修工事には補助金制度があります。詳しくは、役場建設課（82-3115）へお問い合わせください。

(2) 自動車等の保有台数

(単位：台)

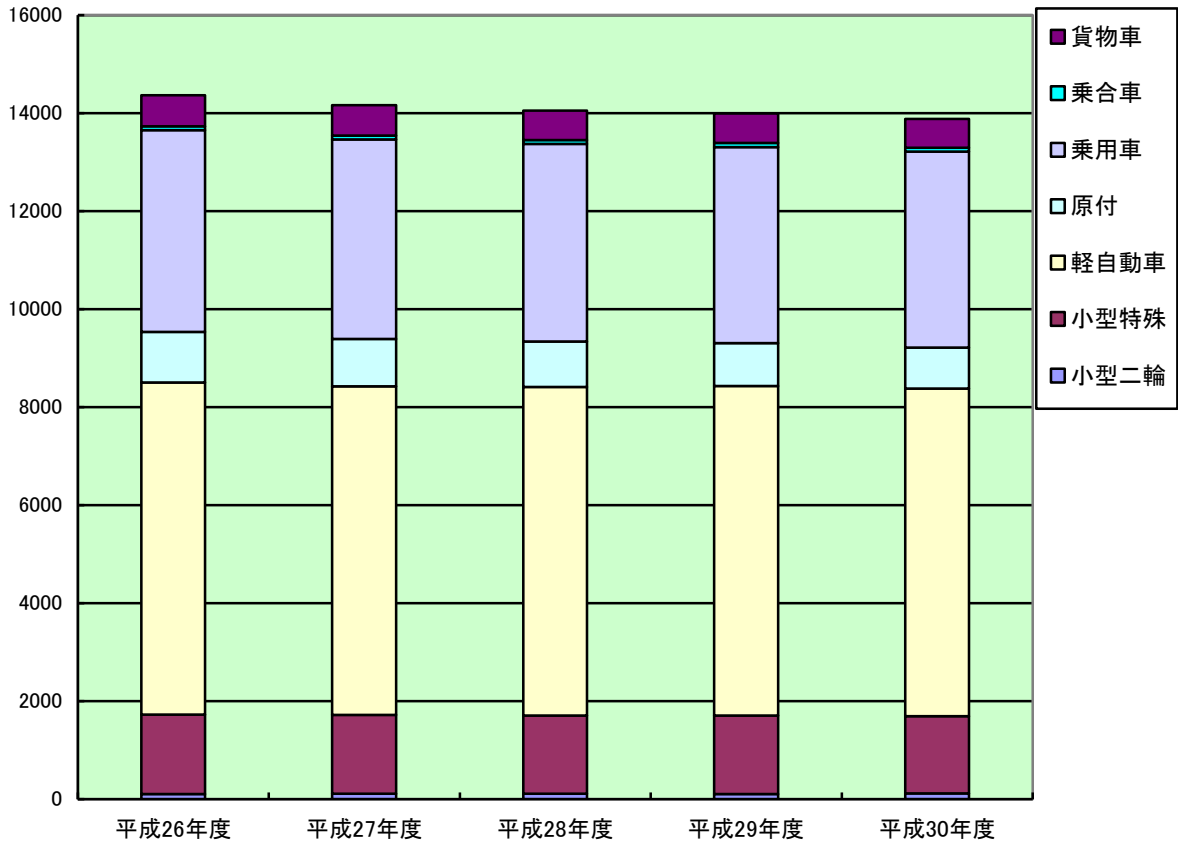

(単位：台)

| 車種別 | 平成 26 年度 | 平成 27 年度 | 平成 28 年度 | 平成 29 年度 | 平成 30 年度 |
|------|----------|----------|----------|----------|----------|
| 貨物車 | 633 | 620 | 600 | 601 | 590 |
| 乗合車 | 84 | 81 | 84 | 84 | 80 |
| 乗用 | 4,118 | 4,070 | 4,032 | 4,002 | 3,997 |
| 普通車 | 1,720 | 1,709 | 1,747 | 1,768 | 1,808 |
| 特殊用途 | 221 | 220 | 238 | 216 | 210 |
| 大型特殊 | 142 | 139 | 138 | 139 | 140 |
| 原付 | 1,027 | 970 | 926 | 875 | 838 |
| 軽自動車 | 6,783 | 6,706 | 6,707 | 6,729 | 6,690 |
| 二輪 | 137 | 138 | 135 | 132 | 130 |
| 四輪乗用 | 3,783 | 3,792 | 3,826 | 3,843 | 3,840 |
| 四輪貨物 | 2,863 | 2,776 | 2,746 | 2,754 | 2,720 |
| 小型特殊 | 1,621 | 1,606 | 1,597 | 1,599 | 1,575 |
| 小型二輪 | 102 | 110 | 108 | 104 | 115 |

資料：兵庫県統計書

(3) 町内の道路（令和2年10月1日現在）

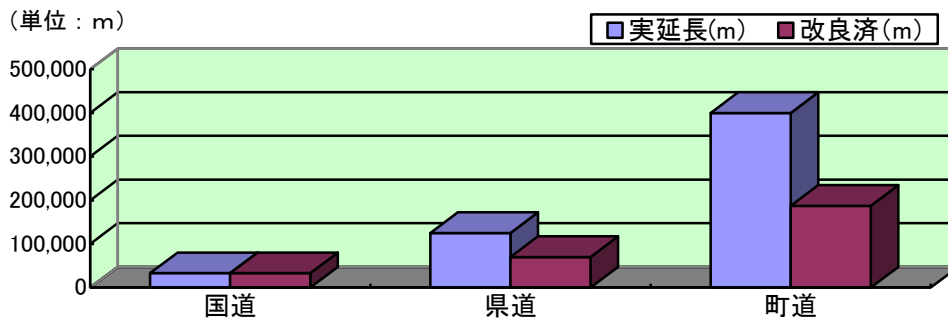

| 区分 | | 実延長(m) | 改良済(m) | 路線数 | 舗装率(%) |
|----|------|---------|---------|-------|--------|
| 国道 | 9号 | 16,514 | 16,514 | 1 | 100.0 |
| | 178号 | 16,579 | 16,579 | 1 | 100.0 |
| | 計 | 33,093 | 33,093 | 2 | 100.0 |
| 県道 | | 124,820 | 70,127 | 17 | 78.3 |
| 町道 | 1級 | 26,795 | 17,069 | 22 | 91.4 |
| | 2級 | 36,409 | 23,077 | 37 | 86.9 |
| | その他 | 336,859 | 147,085 | 1,088 | 55.2 |
| | 計 | 400,063 | 187,231 | 1,147 | 60.5 |
| 合計 | | 557,976 | 290,451 | 1,166 | |

※【JR乗車人員】の項目は、JR西日本よりデータの提供がなくなったため、令和元年度より削除

12 水道・温泉

(1) 水道配水 (令和2年4月1日現在)

| 給水区域 | 計 画 | | 実 績 (元年度) | |
|--|-------------|-------------------------------|-----------------|---|
| | 給水人口 (人) | 最大給水量 (1日・m ³) | 給水人口 (年度末・人) | 給水量 (m ³) 年間有収水量 (1日平均) |
| 浜坂、芦屋、清富、指杭、田井、赤崎、和田、三尾、二日市、福富、戸田、三谷、若松町、栃谷、田君、七釜、新市、古市、用土、対田、久谷、高末、正法庵、辺地、藤尾、境、久斗山、諸寄、釜屋、居組、春來、歌長、高山、数久谷、湯、細田、竹田、井土、今岡金屋、熊谷、伊角、切畑、多子、桐岡、丹土、中辻、塩山、飯野、千原、あさひヶ丘、鐘尾、千谷、宮脇、内山、越坂、海上、前、石橋、田中、岸田及び青下の61地区の一部 | 14,503 | 8,132 | 14,144 | 1,522,182 (4,158) |

| 地区名 | 給水区域 | 計 画 | | 実 績 (元年度) | |
|--------|---|-------------|-------------------------------|-----------------|---|
| | | 給水人口 (人) | 最大給水量 (1日・m ³) | 給水人口 (年度末・人) | 給水量 (m ³) 年間有収水量 (1日平均) |
| 浜坂中央 | 浜坂、芦屋、清富、指杭、田井、赤崎、和田、三尾、二日市、福富、戸田、三谷、若松町、栃谷、田君、七釜、新市、古市、用土、対田、久谷、高末、正法庵、辺地、藤尾 | 7,041 | 3,573 | 7,003 | 671,538 (1,834) |
| 居組 | 居組 | 539 | 318 | 506 | 45,642 (124) |
| 釜屋 | 釜屋 | 104 | 38 | 95 | 7,246 (19) |
| 諸寄 | 諸寄 | 1,098 | 365 | 1,090 | 85,276 (232) |
| 久斗山 | 久斗山 | 138 | 53 | 131 | 11,111 (30) |
| 境 | 境 | 24 | 14 | 25 | 3,740 (10) |
| 本谷 | 久斗山 (本谷) | 2 | 3 | 2 | 250 (1) |
| 大味・中小屋 | 久斗山 (大味・中小屋・大滝) | 13 | 11 | 10 | 1,251 (3) |

| 施設名 | 給水区域 | 計 画 | | 実 績 (元年度) | |
|------|---|-------------|-------------------------------|-----------------|---|
| | | 給水人口 (人) | 最大給水量 (1日・m ³) | 給水人口 (年度末・人) | 給水量 (m ³) 年間有収水量 (1日平均) |
| 温泉中央 | 歌長、湯、細田、竹田、井土、 今岡金屋、千原、あさひヶ丘、 鐘尾、千谷、宮脇、内山、越 坂、前、石橋、田中、岸田 | 3,336 | 2,809 | 3,190 | 520,612 (1,422) |
| 照来 | 切畑、多子、桐岡、丹土、中 辻、塩山、飯野 | 1,575 | 653 | 1,501 | 127,430 (348) |
| 春来 | 春来 | 147 | 50 | 156 | 15,530 (42) |
| 高山 | 高山 | 17 | 16 | 14 | 380 (1) |
| 熊谷 | 熊谷 | 164 | 77 | 159 | 9,565 (26) |
| 伊角 | 伊角 | 70 | 28 | 66 | 4,261 (11) |
| 海上 | 海上 | 114 | 66 | 96 | 9,494 (25) |
| 青下 | 青下 | 77 | 30 | 65 | 5,049 (13) |
| 後山 | 竹田 (後山) | 14 | 10 | 8 | 460 (1) |
| 数久谷 | 数久谷 | 30 | 18 | 27 | 1,877 (5) |

(2) 浜坂温泉配湯 (令和2年4月1日現在)

| 加入戸数 | 内 訳 | | | 給湯管延長 | 一戸当り月 平均使用量 |
|-------|-------|------|-----|---------|--------------------|
| | 一般家庭 | 旅館民宿 | 浴場 | | |
| 708 戸 | 695 戸 | 12 戸 | 1 戸 | 19,500m | 8.8 m ³ |

(3) 七釜温泉配湯 (令和2年4月1日現在)

| 加入戸数 | 内 訳 | | | 給湯管延長 | 一戸当り月 平均使用量 |
|------|------|-----|-------|--------|----------------------|
| | 旅館民宿 | 浴場 | 病院・介護 | | |
| 17 戸 | 13 戸 | 1 戸 | 3 戸 | 1,800m | 581.4 m ³ |

(4) 湯村温泉配湯 (令和2年4月1日現在)

| 加入戸数 | 内 訳 | | | 給湯管延長 | 一戸当り月 平均使用量 |
|-------|-------|------|-----|--------|---------------------|
| | 一般家庭 | 旅館民宿 | 介護 | | |
| 399 戸 | 386 戸 | 9 戸 | 4 戸 | 7,858m | 20.9 m ³ |

13 教育・文化

(1) 小・中学校児童数（令和2年10月1日現在）

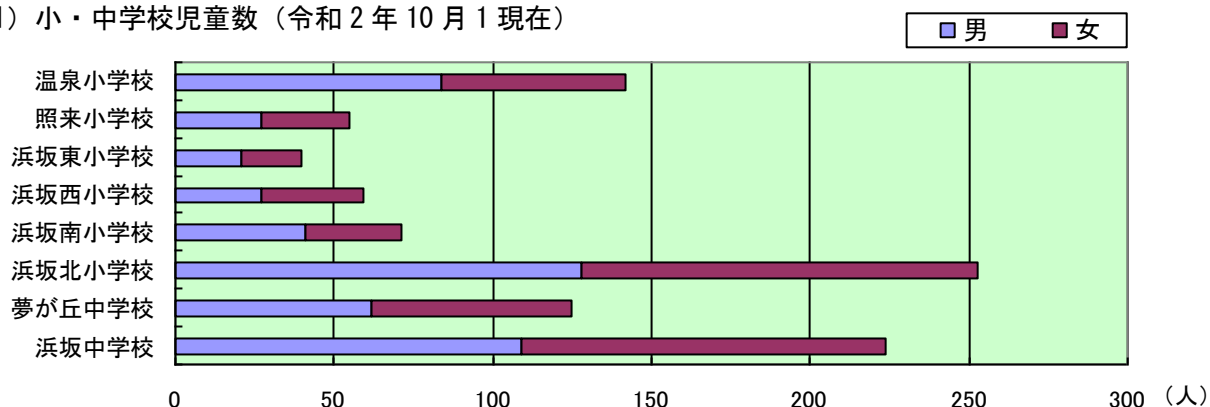

| 学校名 | 児童・生徒数(人) | | | 学級数 |
|--------|-----------|-----|-----|-----|
| | 男 | 女 | 計 | |
| 温泉小学校 | 84 | 58 | 142 | 8 |
| 照来小学校 | 27 | 28 | 55 | 8 |
| 浜坂東小学校 | 21 | 19 | 40 | 7 |
| 浜坂西小学校 | 27 | 32 | 59 | 7 |
| 浜坂南小学校 | 41 | 30 | 71 | 8 |
| 浜坂北小学校 | 128 | 125 | 253 | 12 |
| 小計 | 328 | 292 | 620 | 50 |
| 夢が丘中学校 | 62 | 63 | 125 | 7 |
| 浜坂中学校 | 109 | 115 | 224 | 7 |
| 小計 | 171 | 178 | 349 | 14 |
| 合計 | 499 | 470 | 969 | 64 |

(注) 学級数には特別支援学級を含む

(2) 認定こども園児数（令和2年10月1日現在）

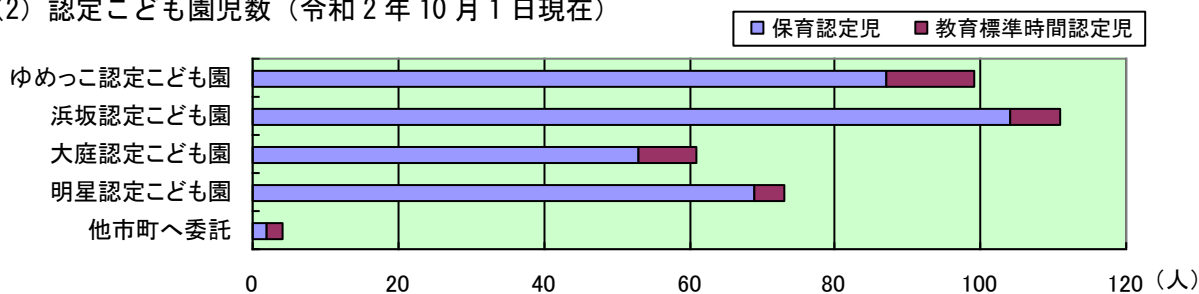

| 園名 | 保育教諭(人) | 保育認定児(人) | | | | | | | | 教育標準時間認定児(人) | | | | | 園計(人) |
|------------|---------|----------|-----|-----|-----|-----|-----|-----|-----|--------------|-----|-----|-----|----|-------|
| | | 定員 | 0歳児 | 1歳児 | 2歳児 | 3歳児 | 4歳児 | 5歳児 | 計 | 定員 | 3歳児 | 4歳児 | 5歳児 | 計 | |
| ゆめっこ認定こども園 | 18 | 130 | 1 | 9 | 16 | 18 | 25 | 18 | 87 | 40 | 3 | 5 | 4 | 12 | 99 |
| 浜坂認定こども園 | 18 | 120 | 0 | 10 | 23 | 25 | 15 | 31 | 104 | 40 | 2 | 1 | 4 | 7 | 111 |
| 大庭認定こども園 | 11 | 90 | 0 | 5 | 8 | 13 | 18 | 9 | 53 | 40 | 3 | 3 | 2 | 8 | 61 |
| 明星認定こども園 | 16 | 60 | 7 | 7 | 13 | 12 | 13 | 17 | 69 | 10 | 1 | 2 | 1 | 4 | 73 |
| 他市町へ委託 | — | — | 1 | 0 | 1 | 0 | 0 | 0 | 2 | — | 0 | 1 | 1 | 2 | 4 |

(3) 高等学校生徒数（令和2年10月1日現在）

| 高校名 | 生徒数(人) |
|--------|--------|
| 浜坂高等学校 | 234 |

(4) 加藤文太郎記念図書館

ア 分類別蔵書数

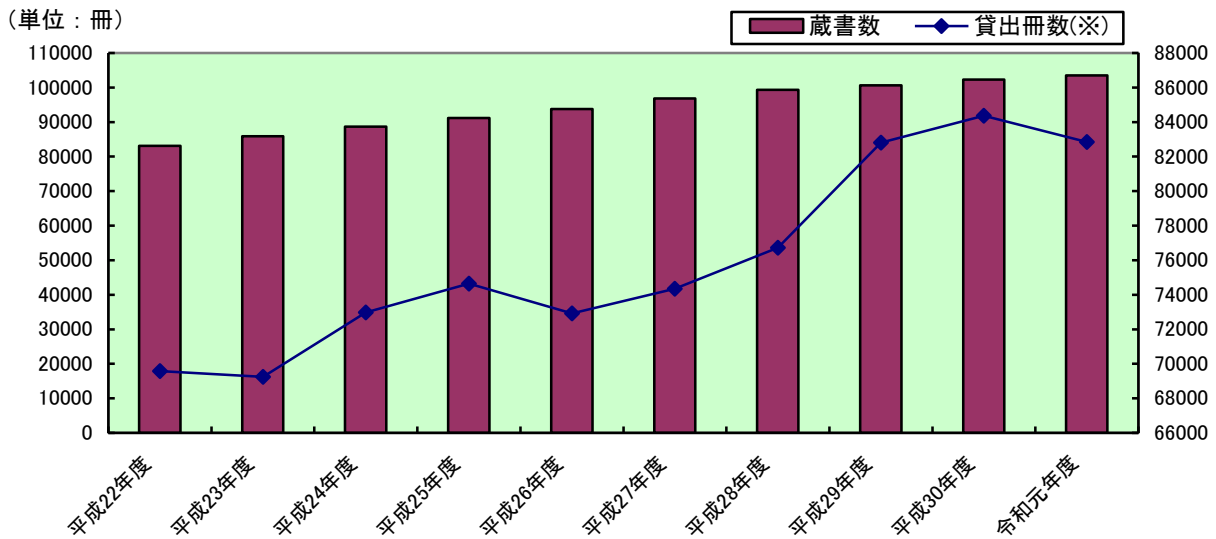

※令和元年度統計要覧から折れ線グラフを【貸出人数】から【貸出冊数】に変更

(単位：冊)

| 年度 | 総数 | 総記 | 哲学 宗教 | 歴史 地理 | 社会 科学 | 自然 科学 | 技術 | 産業 | 芸術 体育 | 言語 | 文学 | 児童 | その他 | | |
|--------|---------|-------|----------|----------|----------|----------|-------|-------|----------|-----|--------|--------|-------|-------|-------|
| | | | | | | | | | | | | | 郷土資料 | 山岳 | 参考資料 |
| 平成22年度 | 83,059 | 1,642 | 1,342 | 3,743 | 5,782 | 3,411 | 5,957 | 1,962 | 5,101 | 688 | 21,648 | 24,134 | 1,469 | 4,564 | 1,616 |
| 平成23年度 | 85,867 | 1,667 | 1,397 | 3,832 | 5,879 | 3,473 | 6,186 | 2,011 | 5,210 | 700 | 22,334 | 25,336 | 1,523 | 4,751 | 1,568 |
| 平成24年度 | 88,637 | 1,692 | 1,430 | 3,949 | 5,967 | 3,553 | 6,415 | 2,055 | 5,290 | 715 | 23,120 | 26,442 | 1,571 | 4,859 | 1,579 |
| 平成25年度 | 91,134 | 1,712 | 1,468 | 3,986 | 6,061 | 3,646 | 6,626 | 2,095 | 5,350 | 721 | 23,767 | 27,616 | 1,599 | 4,897 | 1,590 |
| 平成26年度 | 93,726 | 1,730 | 1,496 | 4,026 | 6,141 | 3,715 | 6,820 | 2,147 | 5,420 | 736 | 24,503 | 28,839 | 1,619 | 4,938 | 1,596 |
| 平成27年度 | 96,876 | 1,756 | 1,528 | 4,060 | 6,221 | 3,778 | 7,034 | 2,193 | 5,524 | 752 | 25,255 | 30,517 | 1,627 | 5,025 | 1,606 |
| 平成28年度 | 99,347 | 1,773 | 1,563 | 4,095 | 6,333 | 3,853 | 7,202 | 2,232 | 5,579 | 756 | 25,872 | 31,640 | 1,641 | 5,196 | 1,612 |
| 平成29年度 | 100,608 | 1,522 | 1,585 | 3,912 | 6,231 | 3,909 | 7,284 | 2,253 | 5,626 | 764 | 26,542 | 32,734 | 1,710 | 5,211 | 1,325 |
| 平成30年度 | 102,258 | 1,533 | 1,616 | 3,987 | 5,897 | 3,792 | 7,170 | 2,279 | 5,671 | 774 | 27,287 | 33,901 | 1,766 | 5,254 | 1,331 |
| 令和元年度 | 103,741 | 1,521 | 1,650 | 3,573 | 5,870 | 3,869 | 7,037 | 2,309 | 5,726 | 770 | 27,912 | 35,073 | 1,780 | 5,318 | 1,333 |

イ 利用状況

| 年度 | 貸出人数(人) | | | | | | | 貸出数 (冊) | 開館日数 (日) |
|--------|---------|--------|-----|-----|-------|-------|-------|------------|-------------|
| | 総数 | 一般 | 高校 | 中学 | 小学 | 幼児 | 団体(※) | | |
| 平成22年度 | 21,633 | 13,082 | 424 | 621 | 4,475 | 2,252 | 779 | 69,574 | 271 |
| 平成23年度 | 20,976 | 12,667 | 373 | 536 | 4,658 | 2,047 | 695 | 69,242 | 277 |
| 平成24年度 | 23,293 | 13,562 | 387 | 464 | 5,419 | 2,584 | 877 | 72,966 | 276 |
| 平成25年度 | 22,455 | 12,945 | 400 | 544 | 5,752 | 1,831 | 983 | 74,648 | 277 |
| 平成26年度 | 21,119 | 12,512 | 296 | 544 | 5,153 | 1,672 | 942 | 72,910 | 277 |
| 平成27年度 | 21,382 | 12,274 | 303 | 576 | 5,362 | 1,915 | 952 | 74,344 | 273 |
| 平成28年度 | 21,361 | 12,220 | 329 | 613 | 5,178 | 2,175 | 846 | 76,727 | 276 |
| 平成29年度 | 19,323 | 11,185 | 291 | 441 | 4,374 | 2,106 | 926 | 82,798 | 277 |
| 平成30年度 | 19,185 | 11,592 | 268 | 452 | 4,200 | 1,767 | 906 | 84,373 | 277 |
| 令和元年度 | 18,825 | 11,534 | 357 | 443 | 4,081 | 1,582 | 828 | 82,838 | 278 |

※ 令和元年度統計要覧から【幼児】の貸出項目に含まれていた団体貸出分を分割し、新たに項目を追加

資料：加藤文太郎記念図書館

(5) 指定文化財（令和2年10月1日現在）

ア 国

| 種 別 | 名 称 | 数量 | 所在地 | 指定年月日 |
|-----------|-------------|----|---|-------------|
| 彫刻 | 木造十一面観音菩薩立像 | 一軀 | 清富 相応峰寺 | 明治 34. 8. 2 |
| 名勝及び天然記念物 | 但馬御火浦 | | 浜坂東海岸 | 昭和 9. 1. 22 |
| 民俗文化財 | 但馬久谷の菖蒲綱引き | | 久谷 | 平成元. 3. 20 |
| 民俗文化財 | 因幡・但馬の麒麟獅子舞 | | 町内では9地区 (居組・諸寄・浜坂・ 栃谷田君・七釜・福富・ 和田・三尾・千谷) | 令和 2. 3. 16 |
| 登録文化財 | 旧森家住宅主屋 | 1棟 | 浜坂 先人記念館 | 平成 20. 7. 8 |
| 登録文化財 | 旧森家住宅乾蔵 | 1棟 | 浜坂 先人記念館 | 平成 20. 7. 8 |
| 登録文化財 | 旧森家住宅北ノ蔵 | 1棟 | 浜坂 先人記念館 | 平成 20. 7. 8 |
| 登録文化財 | 旧森家住宅酒蔵 | 1棟 | 浜坂 先人記念館 | 平成 20. 7. 8 |
| 登録文化財 | 旧森家住宅石垣 | | 浜坂 先人記念館 | 平成 20. 7. 8 |

イ 兵庫県

| 種 別 | 名 称 | 数量 | 所在地 | 指定年月日 |
|-----------|-------------------|----|----------|--------------|
| 名勝及び天然記念物 | 大杉神社の大ヒノキ | 一本 | 久斗山 大杉神社 | 昭和 40. 3. 16 |
| | 正法庵の大シイ | 一本 | 正法庵 | 昭和 41. 3. 22 |
| | 鍾乳日本洞門・亀山洞門 | | 居組 | 昭和 41. 3. 22 |
| | 泰雲寺しだれ桜 | 一本 | 竹田 泰雲寺 | 昭和 41. 3. 22 |
| | 居組不動山暖地性植物群落 | | 居組 | 昭和 42. 3. 31 |
| | 宇都野神社社叢の暖帯性植物原生林 | | 浜坂 宇都野神社 | 昭和 43. 3. 29 |
| | 霧ヶ滝溪谷 | | 岸田 | 昭和 44. 3. 25 |
| | タンゴイワガサとワカサハマギク群落 | | 芦屋 | 昭和 46. 3. 19 |
| | 小又川溪谷 | | 海上 | 昭和 48. 3. 9 |
| | 池の島の大甌穴 | | 諸寄 | 平成 2. 3. 20 |
| | 諸寄東ノ洞門 | | 諸寄・芦屋 | 平成 2. 3. 20 |
| | 福富のアカメヤナギ | 一本 | 福富 | 平成 18. 3. 17 |
| 民俗文化財 | 久谷ざんざか踊 | | 久谷 | 昭和 43. 3. 29 |
| | 丹土はねそ踊 | | 丹土 | 昭和 47. 3. 24 |
| 絵画 | 絹本著色南溟禅師像 | 一幅 | 田井 楞嚴寺 | 昭和 38. 4. 19 |
| | 絹本著色夢窓国師像 | 一幅 | 田井 楞嚴寺 | 昭和 38. 4. 19 |
| | 絹本著色仏国国師像 | 一幅 | 田井 楞嚴寺 | 昭和 38. 4. 19 |
| | 絹本著色山名時熙像 | 一幅 | 田井 楞嚴寺 | 昭和 38. 4. 19 |

| 種 別 | 名 称 | 数量 | 所在地 | 指定年月日 |
|-------|-----------------|-------|---------|--------------|
| 絵画 | 絹本著色両界曼荼羅図 | 二幅 | 清富 相応峰寺 | 昭和 62. 3. 9 |
| 古文書 | 楞嚴寺文書 | 四巻・四幅 | 田井 楞嚴寺 | 昭和 38. 4. 19 |
| | 夢窓国師書状 | 一幅・一通 | 田井 楞嚴寺 | 昭和 38. 4. 19 |
| | 服部庄重書案 | 一卷 | 田井 楞嚴寺 | 昭和 39. 3. 9 |
| 典籍 | 妙法蓮華経・伝順徳院皇女消息経 | 八巻 | 田井 楞嚴寺 | 昭和 39. 3. 9 |
| | 仏説阿弥陀経・観無量寿経 | 二巻 | 田井 楞嚴寺 | 昭和 53. 3. 17 |
| 建造物 | 石造宝篋印塔 | 一基 | 七釜 玉田寺 | 昭和 52. 3. 29 |
| 彫刻 | 木造阿弥陀如来座像 | 一軀 | 熊谷 善住寺 | 昭和 38. 8. 24 |
| | 木造不動明王立像 | 一軀 | 湯 正福寺 | 昭和 41. 3. 22 |
| 工芸 | 鰐口 | | 前 正楽寺 | 昭和 45. 3. 30 |
| 登録文化財 | 相応峰寺圓通殿 | 一棟 | 清富 相応峰寺 | 平成 21. 8. 7 |

ウ 新温泉町

| 種 別 | 名 称 | 数量 | 所在地 | 指定年月日 |
|-------|---------------|----|---------|---------------|
| 天然記念物 | 大歳神社社叢暖地性照葉樹林 | | 居組 大歳神社 | 昭和 54. 3. 3 |
| | 八坂神社社叢常緑広葉樹林 | | 諸寄 八坂神社 | 昭和 54. 3. 3 |
| | 弥栄神社社叢常緑広葉樹林 | | 対田 弥栄神社 | 昭和 54. 3. 3 |
| | 八幡神社社叢常緑広葉樹林 | | 久谷 八幡神社 | 昭和 54. 3. 3 |
| | 観音山シイの原生林 | | 清富 相応峰寺 | 昭和 60. 3. 1 |
| | 七釜山宮神社社叢 | | 七釜 山宮神社 | 昭和 61. 3. 31 |
| | 諸寄西ノ洞門 | | 諸寄 | 平成元. 5. 18 |
| | 居組七坂尾の一本松（衝立） | 一基 | 浜坂 | 平成元. 5. 18 |
| | 正福寺桜 | | 湯 正福寺 | 平成 9. 7. 15 |
| | ホンコウホネの群生 | | 春来 | 平成 11. 4. 12 |
| | 長谷口のミツガシワ | | 二日市 | 平成 29. 10. 27 |
| 民俗文化財 | 岸田さえもん踊 | | 岸田 | 昭和 52. 12. 20 |
| | 海上傘踊 | | 海上 | 昭和 52. 12. 20 |
| | 歌長太神楽 | | 歌長 | 昭和 52. 12. 20 |
| | 塩山檀木塔婆歌念仏 | | 塩山 | 昭和 52. 12. 20 |
| | 湯村の火祭り | | 湯 | 昭和 55. 5. 20 |
| | 巖山権現（祭り） | | 飯野 | 昭和 56. 9. 1 |

| 種 別 | 名 称 | 数量 | 所在地 | 指定年月日 |
|-------|------------------|------|----------|---------------|
| 民俗文化財 | 川下祭り（渡御行列） | | 浜坂 | 平成 4. 3. 31 |
| | 中辻芸踊 | | 中辻 | 平成 6. 4. 1 |
| | 湯村の菖蒲綱引き | | 湯 | 平成 10. 2. 25 |
| 絵画 | 法然上人画像・善導大師画像 | 二幅 | 浜坂 勝願寺 | 昭和 51. 3. 31 |
| | 妙沢筆不動明王画像 | 一幅 | 清富 相応峰寺 | 昭和 52. 4. 2 |
| | 湯村温泉図 | 一幅 | 湯 | 昭和 56. 9. 1 |
| | 絹本著色北野天神像 | 一幅 | 田井 楞嚴寺 | 昭和 57. 5. 1 |
| | 絹本著色十六善神像 | 一幅 | 清富 相応峰寺 | 昭和 58. 4. 1 |
| | 不動明王 | 一幅 | 田井 楞嚴寺 | 昭和 58. 4. 1 |
| | 為世永神社船絵馬 | 五幅 | 諸寄 八坂神社 | 昭和 60. 3. 1 |
| | 北前船航路図関係資料 | 三幅 | 諸寄 | 昭和 62. 3. 30 |
| 古文書 | 久谷八幡神社棟札 | 二枚 | 久谷 八幡神社 | 昭和 54. 3. 3 |
| | 竹田後山栃谷山論裁許状及び絵図面 | 一枚 | 竹田 | 昭和 56. 9. 1 |
| | 二方郡千原村鐘尾村山論裁許状 | 一枚 | 千原 | 平成 4. 8. 1 |
| 史跡 | 二方古墳（長持型石棺） | 一基 | 福富 | 昭和 54. 3. 3 |
| | 芦屋城址 | | 芦屋 | 昭和 60. 3. 1 |
| | 新市洞ヶ谷修験道史跡 | | 新市 | 平成 9. 4. 25 |
| | 本谷焼尾製鉄遺跡 | | 久斗山 | 平成 10. 6. 25 |
| | 温泉城 | | 湯、歌長 | 平成 17. 7. 19 |
| 彫刻 | 草庵囲碁像 | 一軀 | 飯野 | 昭和 56. 9. 1 |
| | 木造十一面観世音菩薩立像 | 一軀 | 浜坂 満願寺 | 昭和 57. 5. 1 |
| | 木造不動明王像 | 一軀 | 居組 吉祥院 | 昭和 57. 5. 1 |
| | 四天王像 | 四軀 | 浜坂 満願寺 | 昭和 58. 4. 1 |
| | 薬師如来像 | 一軀 | 芦屋 龍潜寺 | 昭和 58. 4. 1 |
| | 宇都野神社麒麟獅子頭 | 一軀 | 浜坂 宇都野神社 | 昭和 60. 3. 1 |
| | 地藏菩薩座像 | 一軀 | 飯野 巖山寺 | 平成 13. 12. 25 |
| | 蔵王権現像 | 一軀 | 海上 牛峰寺 | 平成 17. 6. 21 |
| | 木造阿弥陀如来立像 | 一軀 | 清富 相応峰寺 | 平成 18. 12. 27 |
| | 木造毘沙門天立像 | 一軀 | 高山 美気津神社 | 平成 20. 10. 28 |
| 書籍 | 白隠慧鶴墨蹟 | 三幅 | 七釜 玉田寺 | 昭和 57. 5. 1 |
| | 南溟禅師の寄進状 | 一幅 | 対田 天隣寺 | 昭和 60. 3. 1 |
| 典籍 | 宗門御改帳 | 一冊 | 湯 | 昭和 56. 9. 1 |
| | 紙本墨色細字法華経 | 一卷 | 浜坂 栄福寺 | 昭和 57. 5. 1 |
| | 永地売券帳 | 五冊 | 鐘尾 | 昭和 59. 8. 27 |
| | 稻刈帳 | 三十八冊 | 切畑 | 昭和 59. 8. 27 |
| | 二方郡内前村田畑地詰帳 | 一冊 | 前 | 平成 4. 4. 1 |

| 種 別 | 名 称 | 数量 | 所在地 | 指定年月日 |
|------|-----------------------------|-----|----------|---------------|
| 典籍 | 二方郡春来村暮方取直日掛手段 并拝借上納方御調牒 | 一冊 | 春来 | 平成 6. 4. 1 |
| 工芸 | 石燈籠 | 一对 | 浜坂 西光寺 | 昭和 57. 5. 1 |
| | 名号碑 | 一基 | 清富 | 昭和 58. 4. 1 |
| | 船名額 | 一枚 | 浜坂 | 昭和 62. 3. 30 |
| | 船名額 | 一枚 | 居組 | 昭和 62. 3. 30 |
| | 船名額 | 一枚 | 諸寄 | 昭和 62. 3. 30 |
| | 相撲板番付 | 二基 | 浜坂 | 平成 9. 4. 25 |
| | 阿弥陀如来懸佛・観音菩薩懸佛 | 二基 | 飯野 巖山寺 | 平成 12. 10. 25 |
| | 懸佛 | 二躰 | 青下 | 平成 14. 5. 23 |
| 歴史資料 | 湿板写真 | 二枚 | 浜坂 | 昭和 62. 3. 30 |
| | 湿板写真 | 十四枚 | 浜坂 | 昭和 62. 3. 30 |
| | 宇都野神社神額 | 一枚 | 浜坂 宇都野神社 | 平成 7. 5. 23 |
| | 道路基準標柱 | 一基 | 浜坂 | 平成 7. 5. 23 |
| | 為世永神社の石造物群 | | 諸寄 | 平成 30. 11. 29 |
| 建造物 | 石造五輪塔 | 一基 | 浜坂 | 平成 9. 4. 25 |
| | 阿弥陀堂 | 一棟 | 熊谷 善住寺 | 平成 10. 2. 25 |
| | 宝篋印塔 | 一基 | 熊谷 善住寺 | 平成 10. 2. 25 |
| | 久谷五輪塔 | 一基 | 久谷 | 平成 10. 6. 25 |
| | 居組龍雲寺本堂 | 一棟 | 居組 龍雲寺 | 平成 17. 4. 26 |

(6) 日本遺産（令和2年10月1日現在）

| 認定されたストーリー | 町内の構成文化財 | 認定自治体 | 認定年月日 |
|--|---|-----------------|--------------|
| 荒波を越えた男たちが 夢を紡いだ異空間 ～北前船寄港地・船主集落～ | 日和山、為世永神社、諸谷山龍満 寺、東藤田家母屋、中藤田家母屋、 道盛家母屋、北前船係留杭跡、為 世永神社例祭、為世永神社船絵 馬、北前船航路図、北前船船名額 | 新温泉町 他 47 市町 | 平成 30. 5. 24 |
| 日本海の風が生んだ絶景と秘境 幸せを呼ぶ霊獣・麒麟が舞う大地 「因幡・但馬」 | 但馬の麒麟獅子舞、但馬御火浦、 味原川地区、因幡・但馬沿岸の岩 石海岸の漁村集落、氷ノ山後山那 岐山国定公園 | 新温泉町 他 6 市町 | 令和 1. 5. 20 |

(7) 日本農業遺産（令和2年10月1日現在）

| 名 称 | 認定地域 | 認定年月日 |
|----------------|----------|--------------|
| 兵庫美方地域の但馬牛システム | 新温泉町・香美町 | 平成 31. 2. 15 |



新温泉町町民憲章

私たちのまちは、日本海の形成を物語る壮大な山陰海岸、緑の山河、日本有数の温泉など豊かな自然に恵まれ、自然と共生しながら文化を育んできました。

私たちは、先人たちのたゆまぬ努力に学び、恩愛の精神で絆を深め、夢と温もりのあるまちづくりをめざし、この憲章を定めます。

- 一、多くの人と交流し、一人ひとりが大切にされるまちをつくります。
- 一、支えあいの輪を広げ、笑顔とやすらぎのあるまちをつくります。
- 一、豊かな資源と産業をいかし、人が輝く元気なまちをつくります。
- 一、ふるさとを愛し、地域の宝を守り育てるまちをつくります。
- 一、みんなで参加・行動し、夢がふくらむまちをつくります。

平成 24 年 12 月 25 日制定

2020（令和 2）年 新温泉町統計要覧

編集：新温泉町企画課

〒669-6792

兵庫県美方郡新温泉町浜坂 2673 番地の 1

TEL (0796) 82-5624 (直通)

※この要覧は、新温泉町ホームページでご覧いただけます。